Продажа

дом 236 м² на участке 3.5 сот.

Пушкино,

Московская обл, г Пушкино, ул Луговая, д 19

₽ 21 000 000

Вашему вниманию предлагается уютный, комфортный дом площадью 236 м2 на участке 3,55 соток, расположенный в самом востребованном районе города Пушкино.

О ДОМЕ
Стены дома сделаны из кирпича и пеноблока. Цоколь-кирпич, крыша - металлочерепица, фундамент - монолитный ленточный. Пластиковые окна. Газовое магистральное отопление, центральный водопровод, канализация. Созданы все условия для комфортного проживания. Произведен дизайнерский ремонт с использованием высококачественных материалов. В доме три этажа, оборудованных мебелью и бытовой техникой, санузлы отделаны плиткой.

ОБ УЧАСТКЕ

Участок ровный, правильной формы, огорожен забором, выложен плиткой. Посажены фруктовые деревья.

Два взрослых собственника. Быстрый выход на сделку.

ИНФРАСТРУКТУРА

В шаговой доступности : магазины, школы, детские сады, кафе, остановки общественного транспорта.

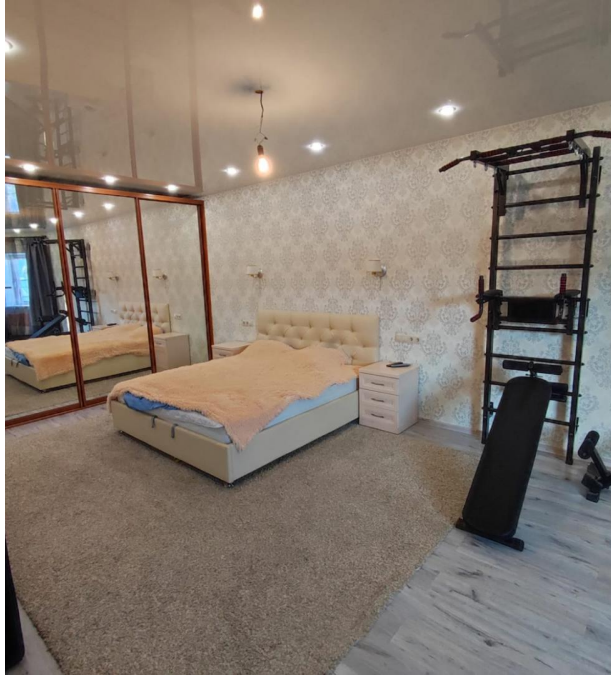

Тип объекта: **дом**
Общая площадь: **236 м²**
Площадь участка: **3.5 сот.**
Материал стен: **Пеноблоки**
Статус участка: **Личное подсобное хозяйство (ЛПХ)**
Канализация: **Центральная**
Электричество: **да**
Канализация: **да**
Баня или Сауна: **Баня или сауна**
Ремонт: **Дизайнерский**

Тип дома: **блочный**
Тип участка: **ИЖС**
Количество этажей: **3**
Санузел: **в доме**
Количество комнат: **6**
Отопление: **да**
Водоснабжение: **да**
Газоснабжение: **да**
Сауна: **да**
Интернет: **нет**

ул. Луговая
19

153
10694
A
103
73
1060
104
160
506
826
4A
69
19
95
506
69
95
102
128
242
36
115
831
838
66

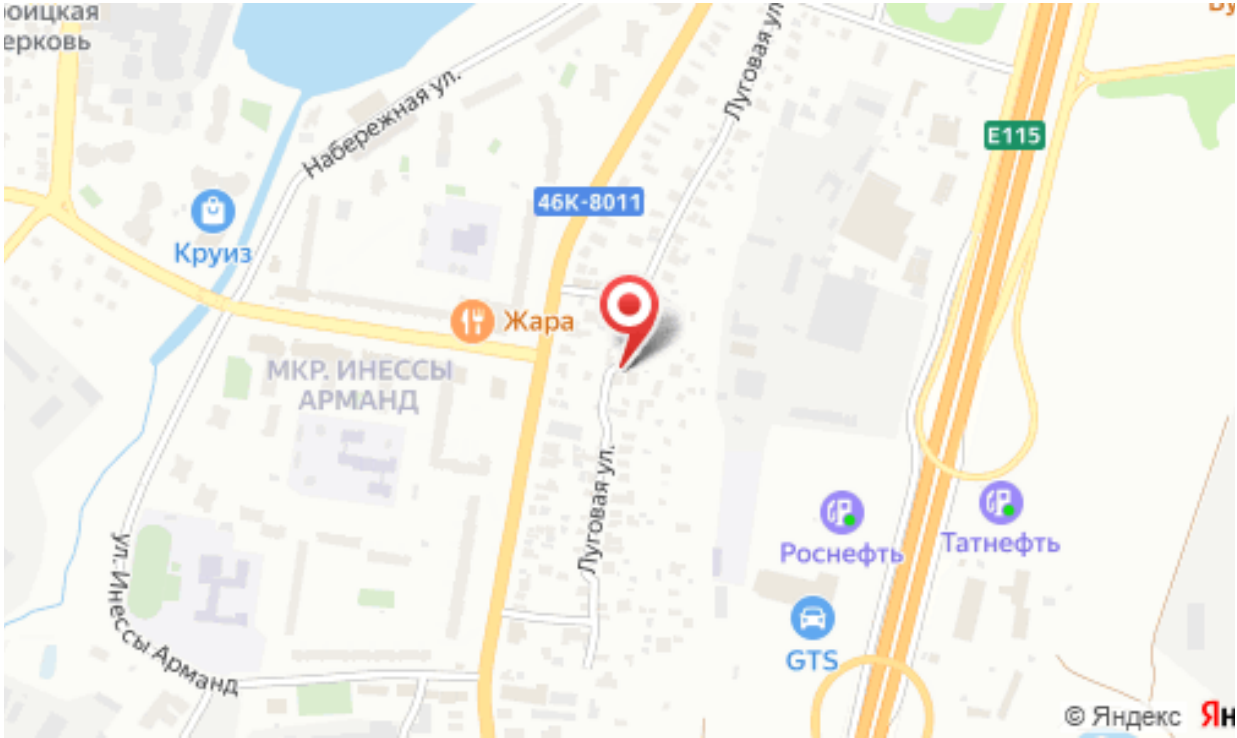
Набережная ул.
Луговая ул.
E115
46К-8011
Круиз
Жара
МКР. ИНЕССЫ АРМАНД
Луговая ул.
ул. Инессы Арманд
Роснефть
Татнефть
GTS
© Яндекс