Продажа

3-к.квартира, 60.6 м², 5/5 эт.

Пушкино,

Московская обл, г Пушкино, Московский пр-кт, д 38/14

₽ 7 500 000

Уважаемые покупатели!

Вашему вниманию предлагается стильная трехкомнатная квартира 60,9м2 в самом сердце города Пушкино!!! Расположена на 5-м этаже 5-ти этажного кирпичного дома.
Созданы все условия для комфортного проживания уютная кухня 7м2 , три удобные комнаты дизайн "распашонка" 12м2/ 14м2/16м2 с выходом на застекленный и утепленный балкон. Квартира теплая и сухая, не угловая! Выполнен достойный ремонт из качественных материалов. Напольное покрытие - ламинат, прихожая, кухня и санузел в плитке . Окна ПВХ, натяжные потолки , зональное освещение, качественная входная дверь.
Полностью укомплектована! Новым хозяевам остается в подарок кухонный гарнитур, спальные места, шкафы для хранения вещей, техника. Есть все самое необходимое . Не требует срочных вложений и позволяет заехать и жить с комфортом с первых дней!
Хорошие соседи. Подьезд без посторонних запахов. Во дворе детская площадка. Всегда есть места для парковки автомобиля.
Вся инфраструктура на вытянутую руку! В пешей доступности детские сады и школы, детская и взрослая поликлиника, стоматология, ТЦ ВИТ, сетевые магазины, рестораны, пешеходная набережная реки Серебрянка. Отличное место для прогулок и занятий спортом! Чистейший воздух в черте города! Рядом находится ЗАГС, городская администрация, отдел полиции.
Прекрасное транспортное сообщение !
Прямо возле дома остановка общественного транспорта. В 10 минутах пешком ж/д станция Пушкино и автовокзал. Выезд на Ярославское шоссе за 5 минут, до МКАДА 20 мин на автомобиле.
Без обременений!!! Подходит под ипотеку все виды сертификатов. Одобрение ипотеки в сложных случаях. Скидки от банк партнеров.
Один взрослый собственник. В собственности более 5 лет.

Свободная продажа ! Звоните! организуем показ в любое удобное для Вас время!
Агентство недвижимости
"Спецтехнология"
- Безопасная сделка
- Услуги ипотечного брокера
- Юридическое сопровождение сделок

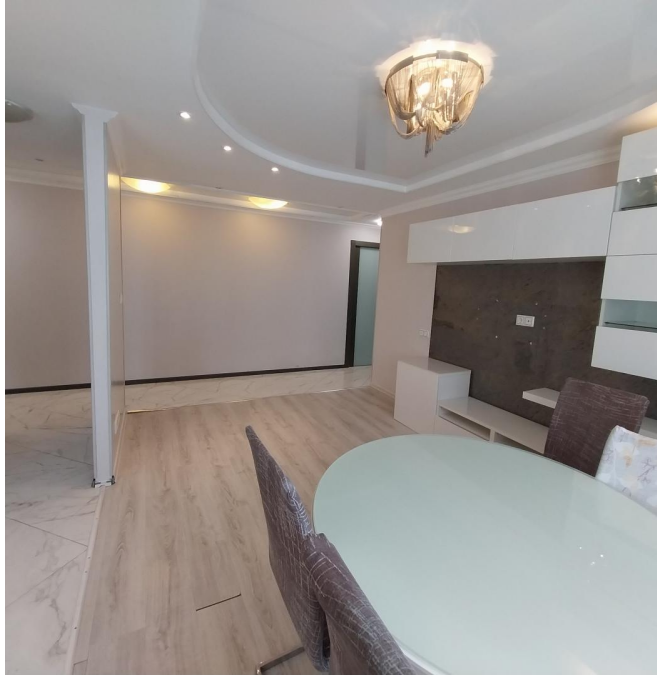

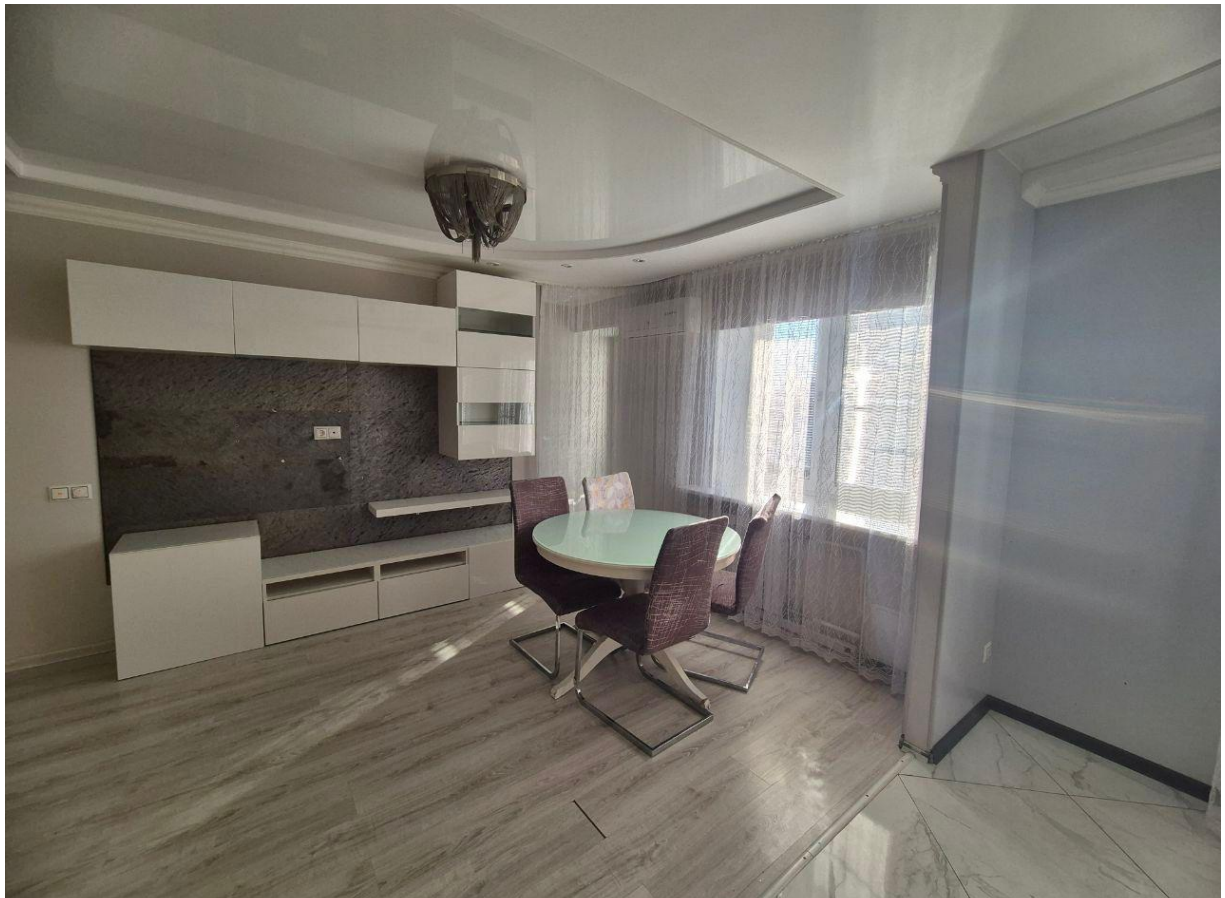

Количество комнат: **3**
Жилая площадь: **42 м²**
Этаж: **5**
Тип санузла: **Раздельный**
Тип дома: **кирпичный**

Общая площадь: **60.6 м²**
Площадь кухни: **7 м²**
Этажей в доме: **5**
Тип балкона: **балкон**
Апартаменты: **нет**

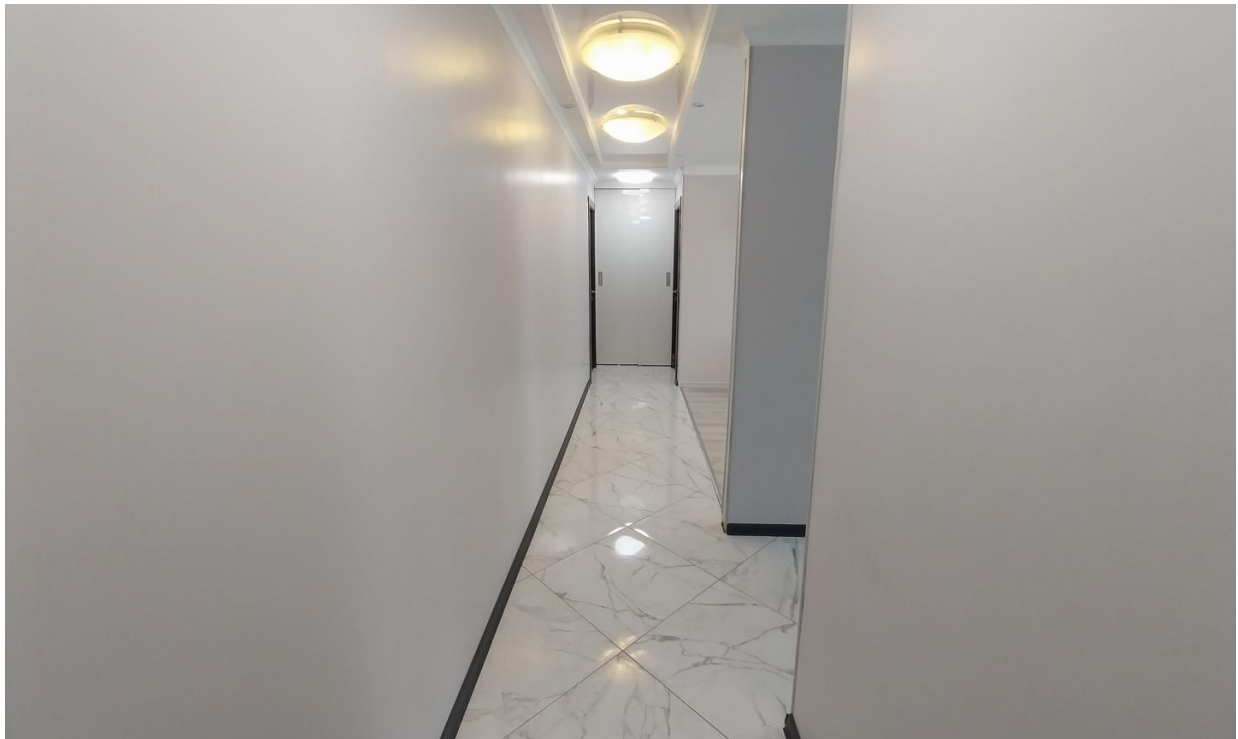

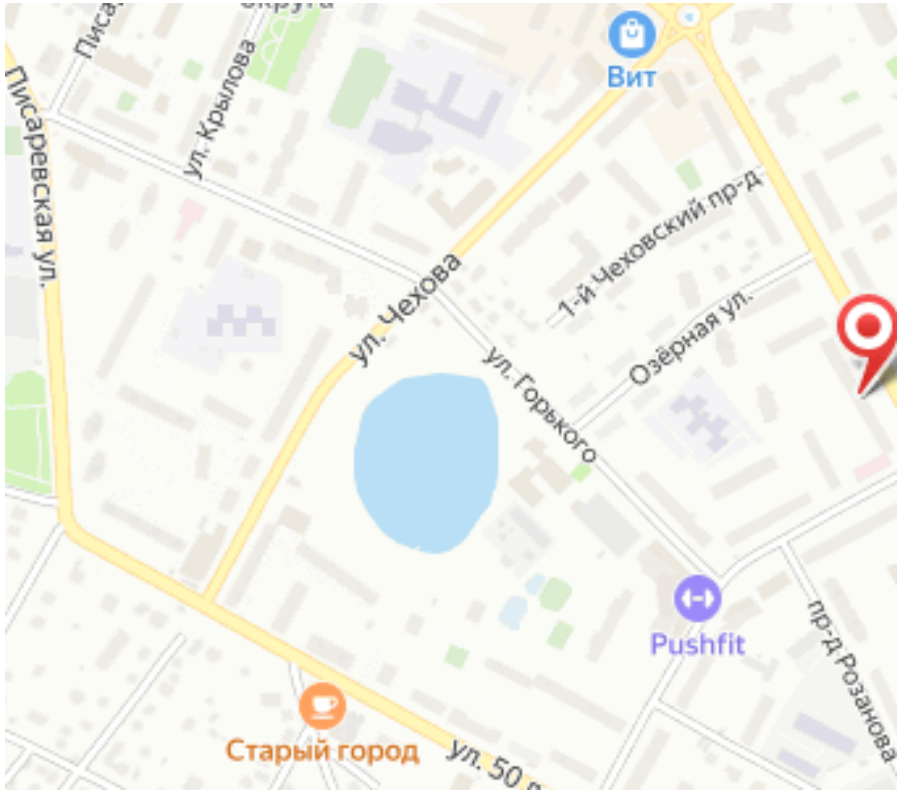
Вит
Писаревская ул.
ул. Крылова
ул. Чехова
1-й Чеховский пр-д
Озёрная ул.
ул. Горького
Pushfit
пр-д Розанова
Старый город
ул. 50