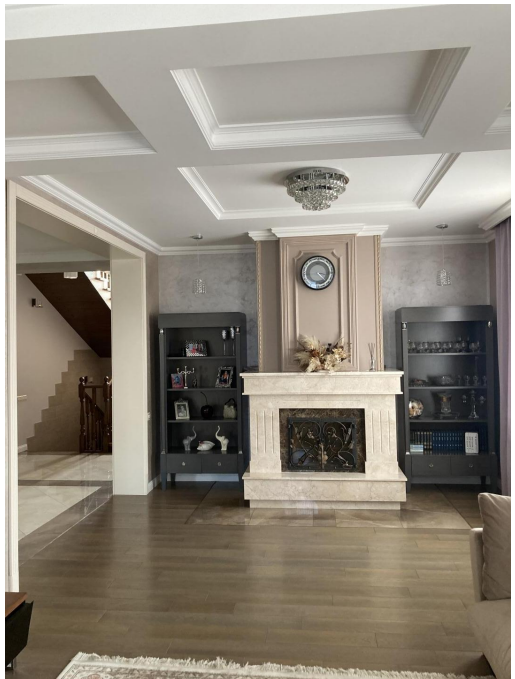

Продажа

Шикарный дом для жизни !

Пушкино,

Московская обл, г Пушкино, дп Зеленоградский

₽ 160 000 000

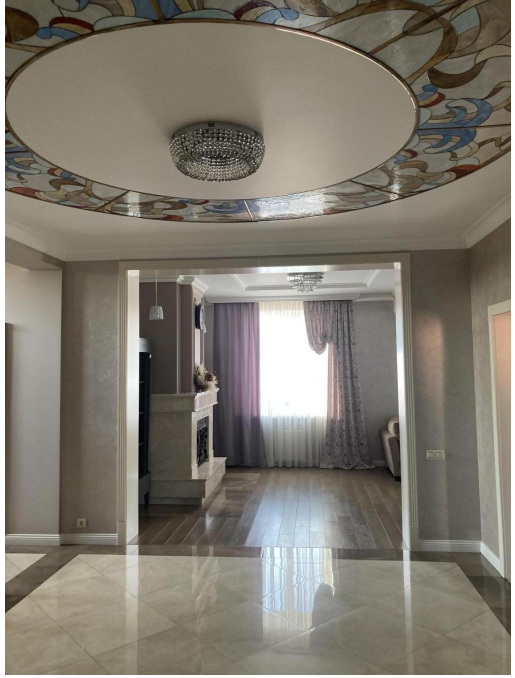

Доброго времени суток!
Уважаемые покупатели, вашему вниманию представляется шикарный дом в экологически чистом районе ближайшего Подмосковья. Дом построен из кирпича, имеет 3 этажа, не считая подвального помещения и мансарды. В состав жилой его части входят: 6 комнат, кухня, гостиная, холлы, 2 санузла, гардеробные. При отделке дома использовались исключительно качественные импортные материалы, все продуманно до мелочей и приятно глазу. Мансарда светлая, просторная, свободной планировки.
Подвальное помещение под всем домом, состоит из нескольких помещений, включая бойлерную.
Участок 15 соток, ИЖС. Хорошо спланирован, огорожен и облагорожен, включая подсветку в темное время суток. На участке так же расположен банный комплекс с бассейном и двухэтажный гараж с жилым вторым этажом. Все эти постройки капитальные и стоят на кадастре.
Коммуникации: электричество, септик, скважина и колодец, несколько вариантов отопления.
Инфраструктура: все необходимое в радиусе 2 км.
Дом достойный вашего внимания, звоните, организую показ!

Агентство недвижимости Спецтехнология
- Безопасная сделка
- Услуги ипотечного брокера
- Юридическое сопровождение сделок
- Подбор и продажа недвижимости

Тип объекта: **дом**
Общая площадь: **403.8 м²**
Площадь участка: **15 сот.**
Подвальное помещение: **Подвал**
Материал стен: **Кирпич**
Душ: **В доме**

Количество комнат: **6**
Газоснабжение: **Газгольдер**
Отопление: **да**
Водоснабжение: **да**

Тип дома: **кирпичный**
Тип участка: **ИЖС**
Количество этажей: **3**
Год постройки: **2015**
Санузел: **в доме**
Статус участка: **Индивидуальное жилищное строительство (ИЖС)**
Отопление: **Газовое**
Канализация: **Центральная**
Электричество: **да**
Канализация: **да**

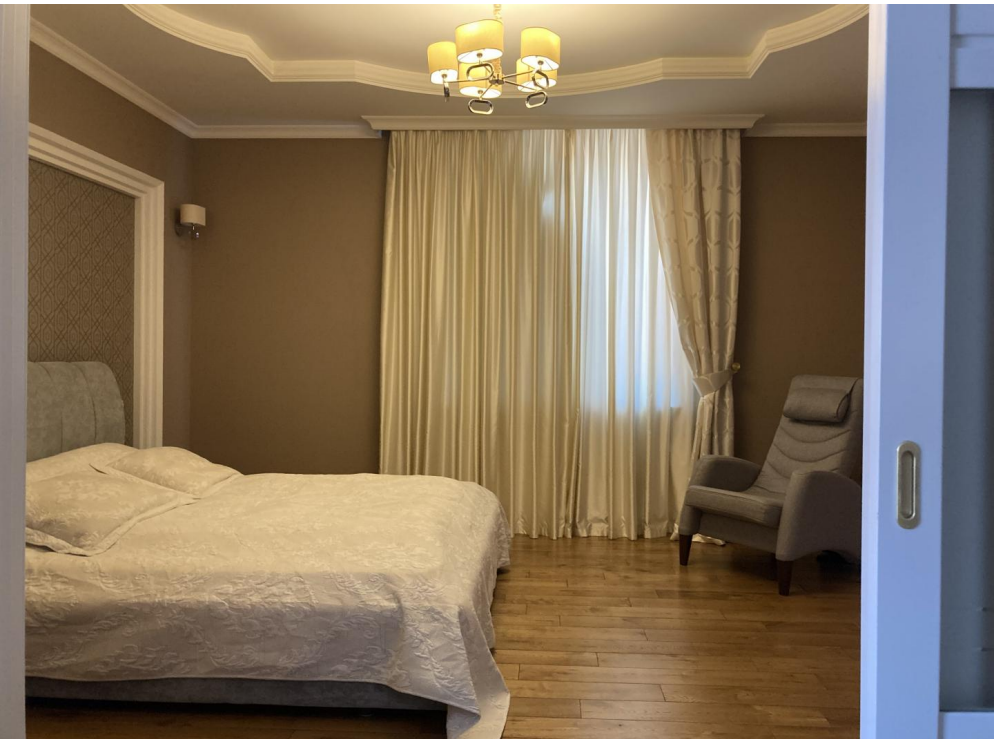

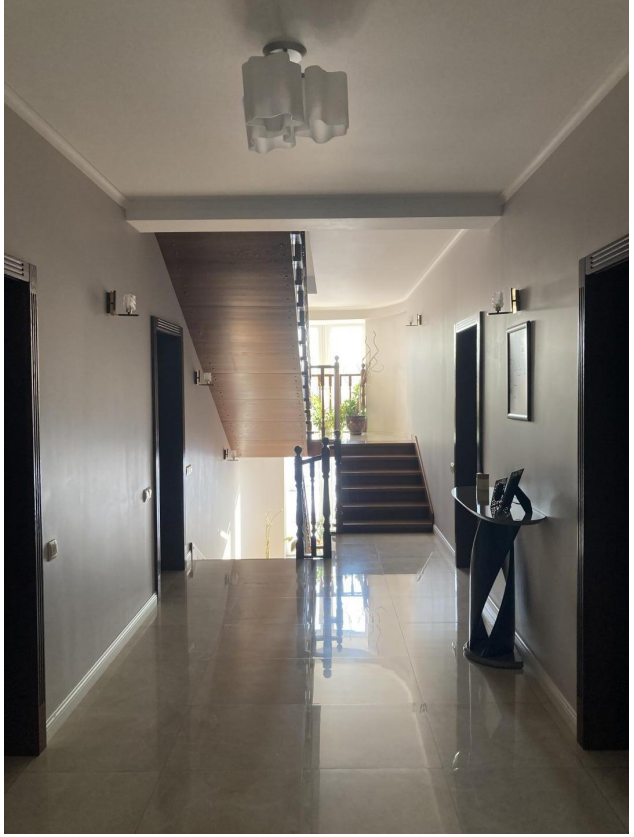

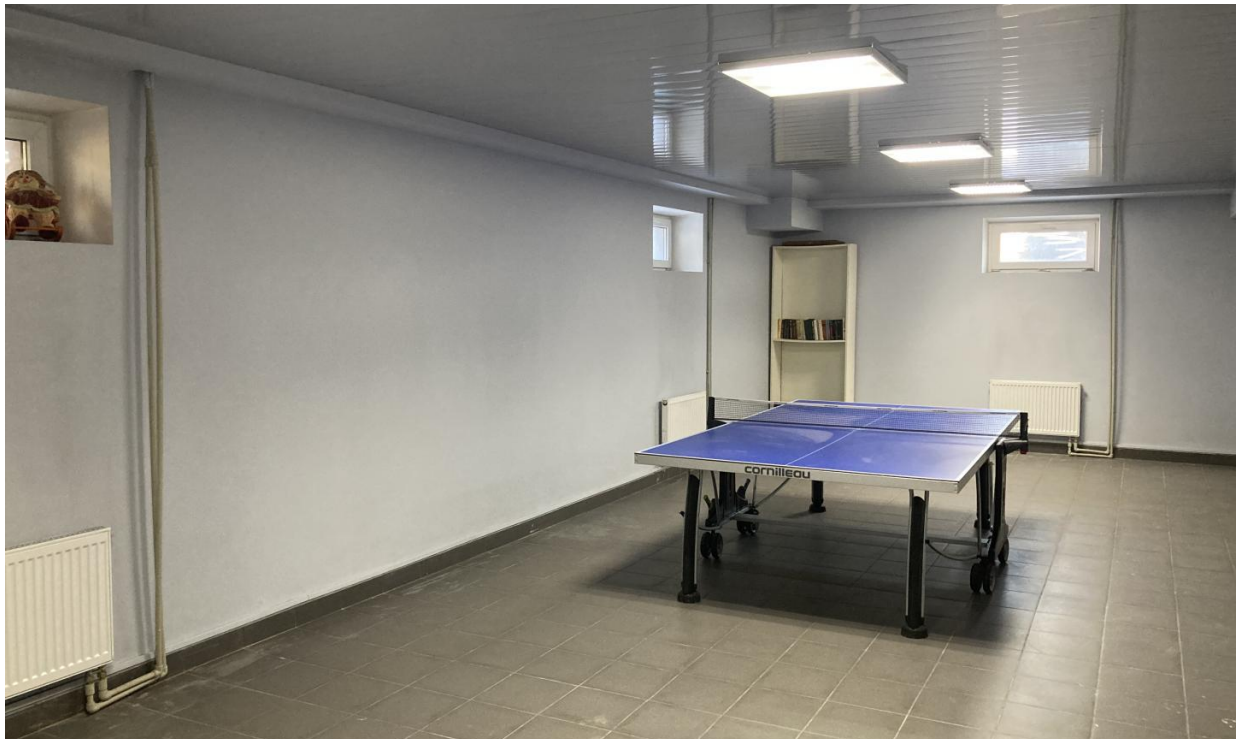
cornilleau

Buderus
Buderus

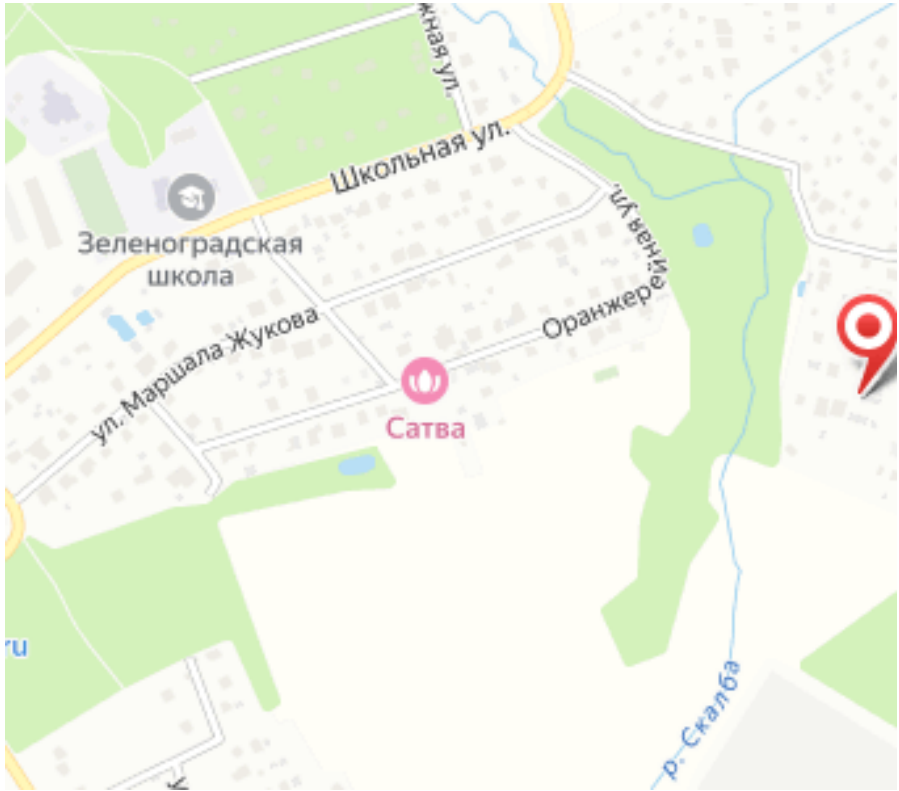
Школьная ул.
Зеленоградская школа
ул. Маршала Жукова
Оранжерейная ул.
Сатва
р. Скалба