Продажа

1-к.квартира, 28 м², 1/5 эт.

Сергиев Посад,

Московская обл, г Сергиев Посад, ул Мира, д 6

₽ 3 950 000

Уважаемые покупатели!
Продается хорошая однокомнатная квартира 28 м2 на удобном 1 этаже 5 этажного дома в одном из лучших районов города (Ферма) по адресу: Московская область, Сергиев Посад, ул Мира 6.

Квартира с косметическим ремонтом. Теплая, светлая, не угловая! Сухая! Установлены окна ПВХ. На полу постелен ламинат. Санузел совмещенный, в плитке. В квартире останется вся мебель и техника (кроме телевизора). Можно заехать и жить с удовольствием! Отличный вариант, как для собственного проживания, так и для вложения средств!

Крепкий хороший дом, чистые подъезды.
Дом находится в самом центре микрорайона! Шикарное расположение! В шаговой доступности Торговый Центр Парк (10 минут пешком), городской Парк Скитские Пруды, Озеро Лесное (15 минут пешком), школы, детские сады, множество сетевых магазинов и многое другое!

1 взрослый собственник, никто не прописан. Без обременений! Свободная продажа! Быстрый выход на сделку! Все документы подготовлены! Обращайтесь. С удовольствием организуем показ. Оказываем полное юридическое сопровождение сделки!

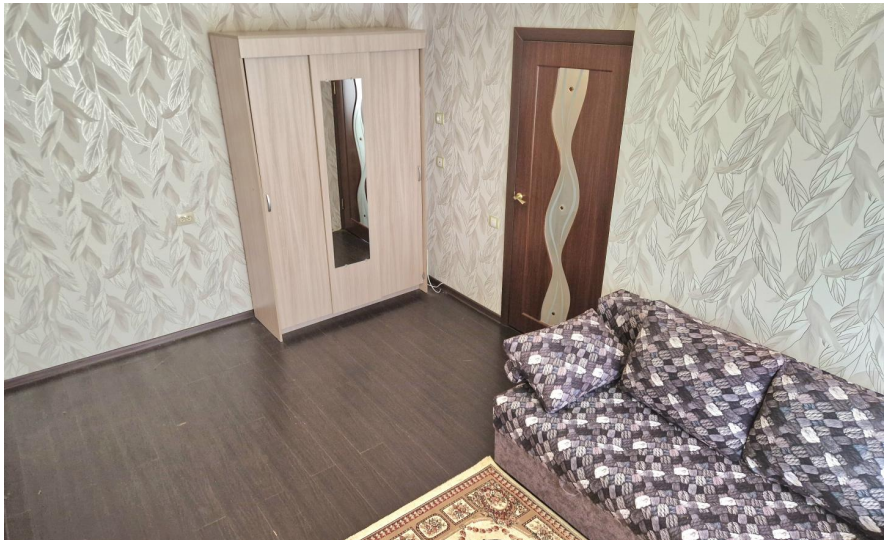

Количество комнат: **1**
Общая площадь: **28 м²**
Площадь кухни: **5.5 м²**
Этажей в доме: **5**
Тип балкона: **нет**
Состояние объекта: **хорошее**
Наличие мебели: **да**
Вид из окон: **во двор**
Тип дома: **панельный**

Год постройки дома: **1969 г.**
Жилая площадь: **17 м²**
Этаж: **1**
Тип санузла: **Совмещенный**
Ремонт: **косметический**
Наличие интернета: **да**
Мусоропровод: **нет**
Высота потолков в метрах: **2.6 м.**
Апартаменты: **нет**

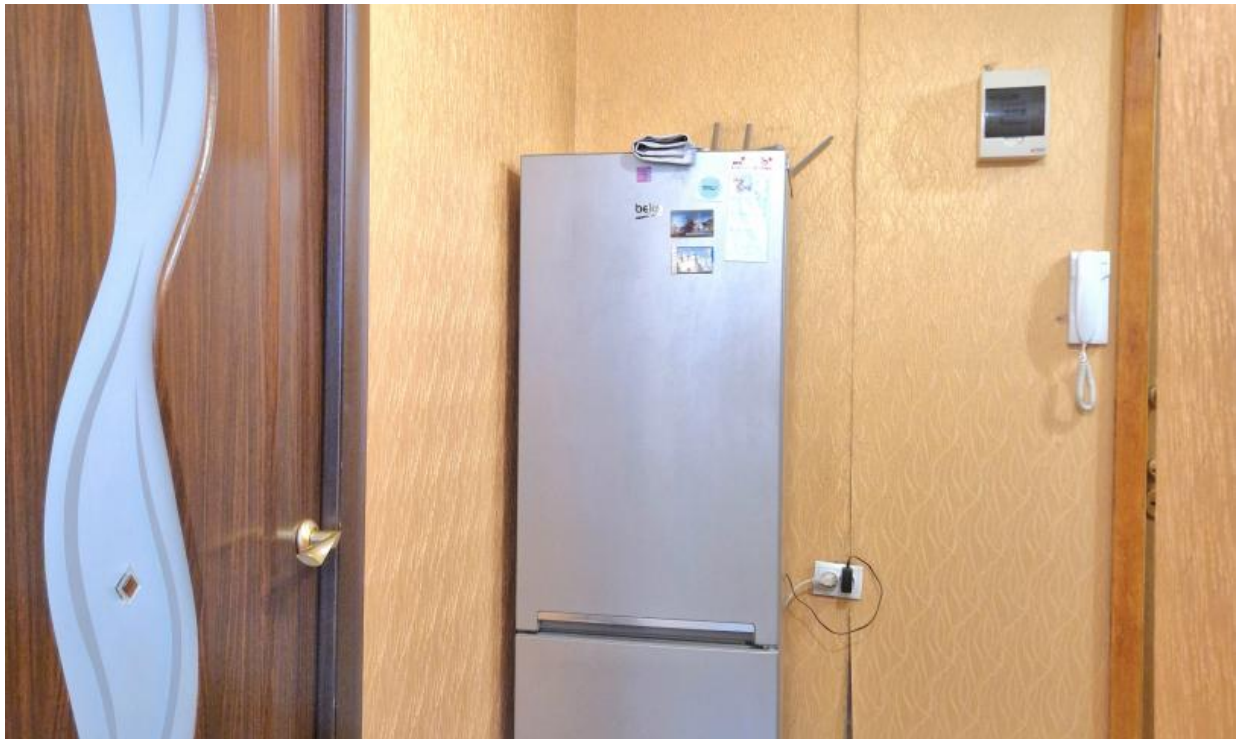

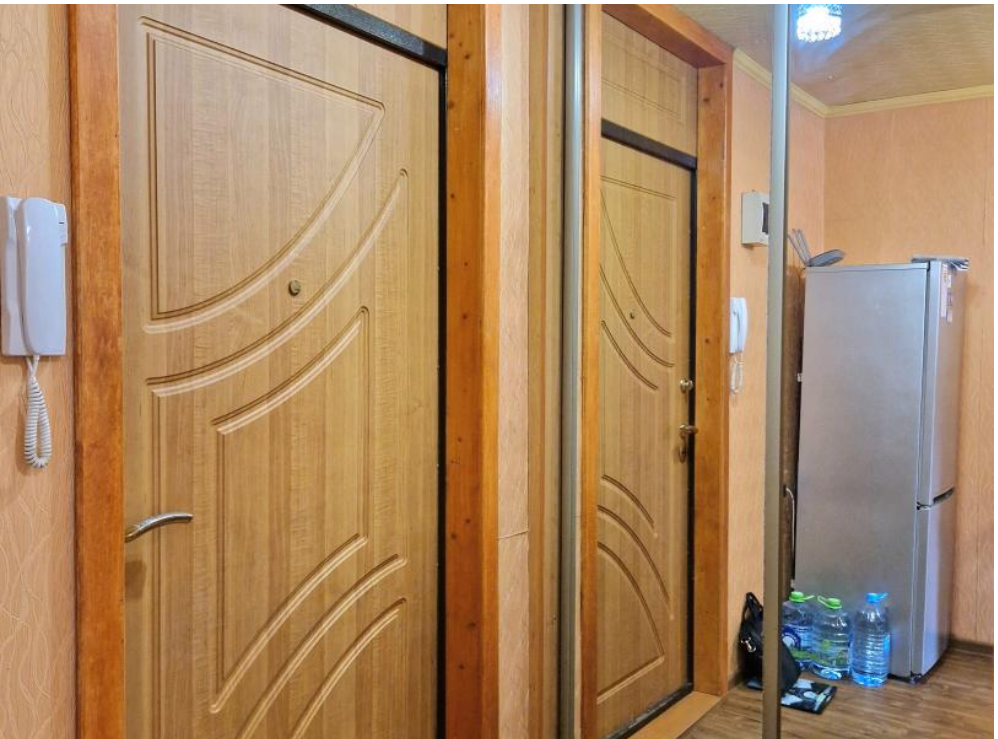

32
33
34
35
36
37
41
42
43

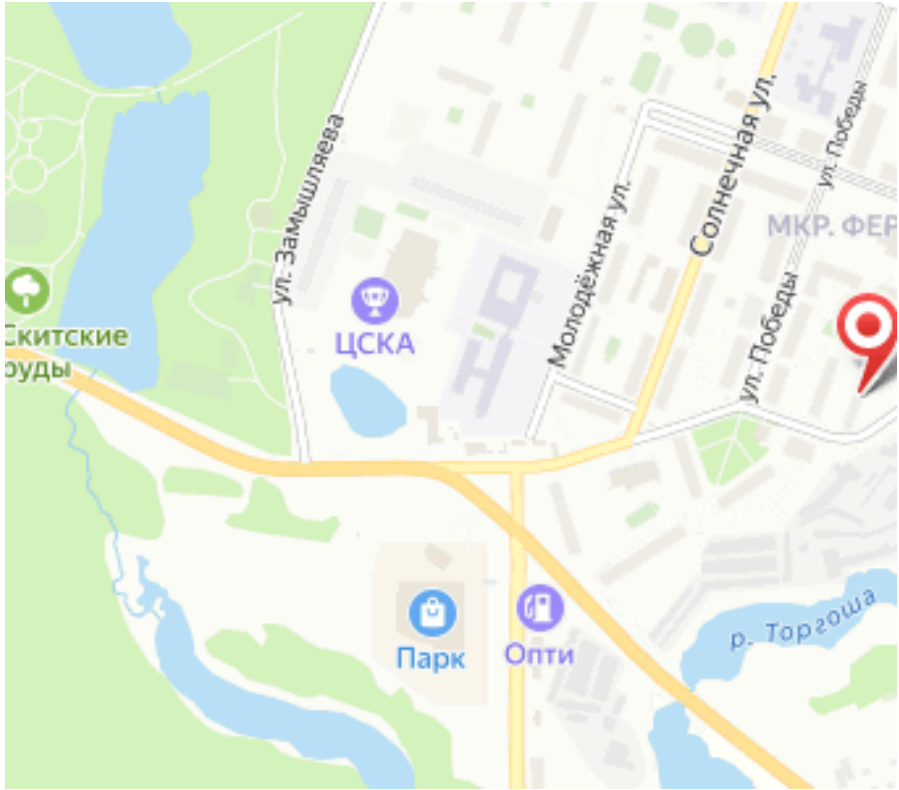
ул. Замышляева
ЦСКА
Молодёжная ул.
Солнечная ул.
ул. Победы
ул. Победы
МКР. ФЕР
Скитские
пруды
Парк
Опти
р. Торгоша