Продажа

3-к.квартира, 62.4 м², 2/5 эт.

Пушкино,

Московская обл, г Пушкино, рп Лесной, Юбилейный мкр, д 11

₽ 7 800 000

Уважаемые покупатели!
Вашему вниманию предлагается 3 комнатная квартира по адресу: п. Лесной, мкр. Юбилейный, д.11
Квартира общей площадью 62,4м2 с кухней 9м2 , тремя изолированными комнатами.
Расположена на 2 этаже 5-этажного кирпичного дома.

Дом 1987 года постройки расположен в развитом районе города с прямым выездом на Ярославское шоссе , всего в 30 минутах езды от МКАД .
В шаговой доступности продуктовые магазины и торговый центр, остановки транспорта, средняя образовательная школа и детский сад.
В 10 минутах езды ж/д станция Пушкино и ж/д станция Зеленоградская. Автобусы ходят регулярно.

2 взрослых собственника. Без обременений.
Полная стоимость в договоре.

Агентство недвижимости Спецтехнология
- Безопасная сделка
- Услуги ипотечного брокера
- Юридическое сопровождение сделок
- Подбор и продажа недвижимости

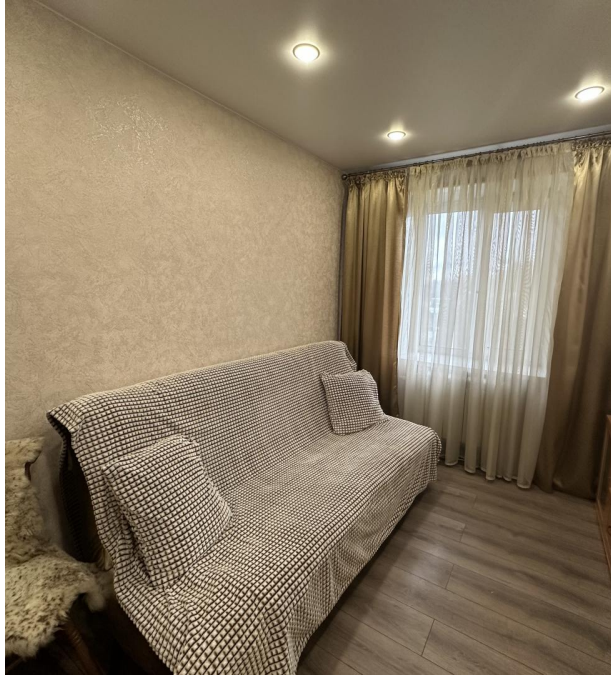

Количество комнат: **3**
Общая площадь: **62.4 м²**
Площадь кухни: **9 м²**
Этажей в доме: **5**
Тип балкона: **лоджия**
Состояние объекта: **хорошее**
Вид из окон: **на улицу**
Апартаменты: **нет**

Год постройки дома: **1987 г.**
Жилая площадь: **42 м²**
Этаж: **2**
Тип санузла: **Раздельный**
Ремонт: **косметический**
Наличие мебели: **да**
Тип дома: **кирпичный**
Тип комнат: **Изолированные**

SAMSUNG

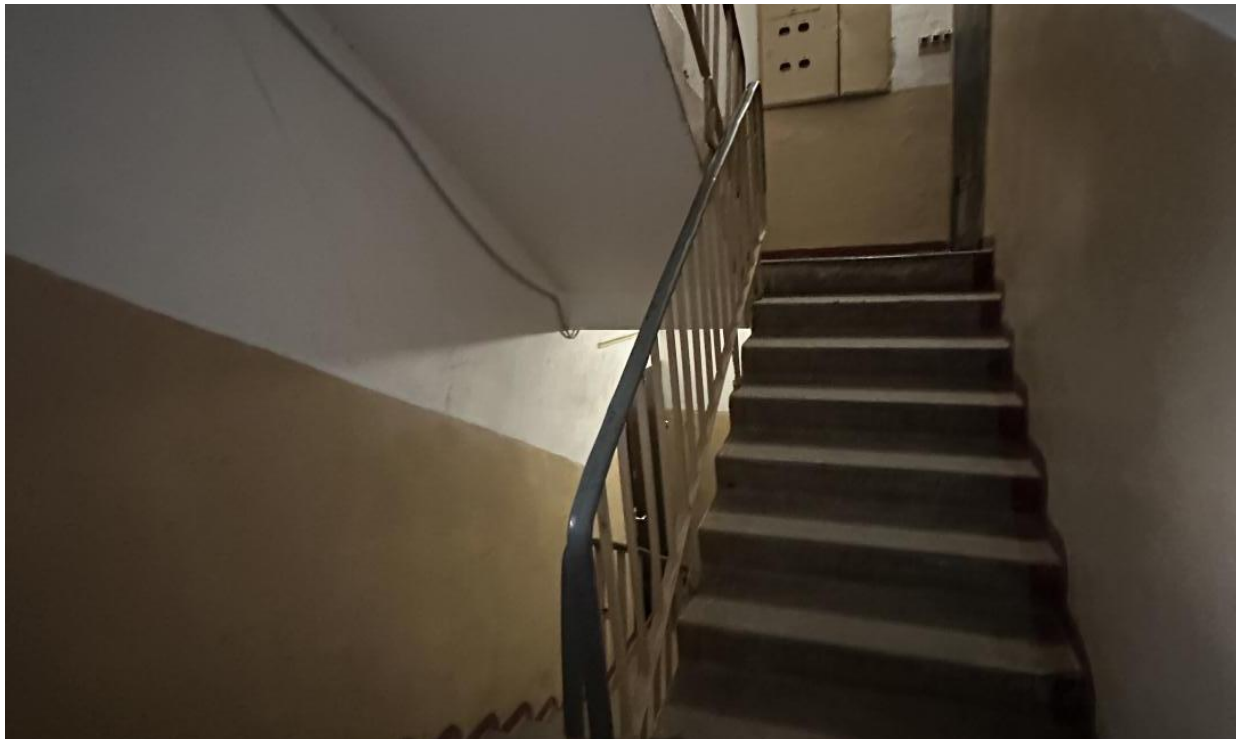

Вкусный результат!

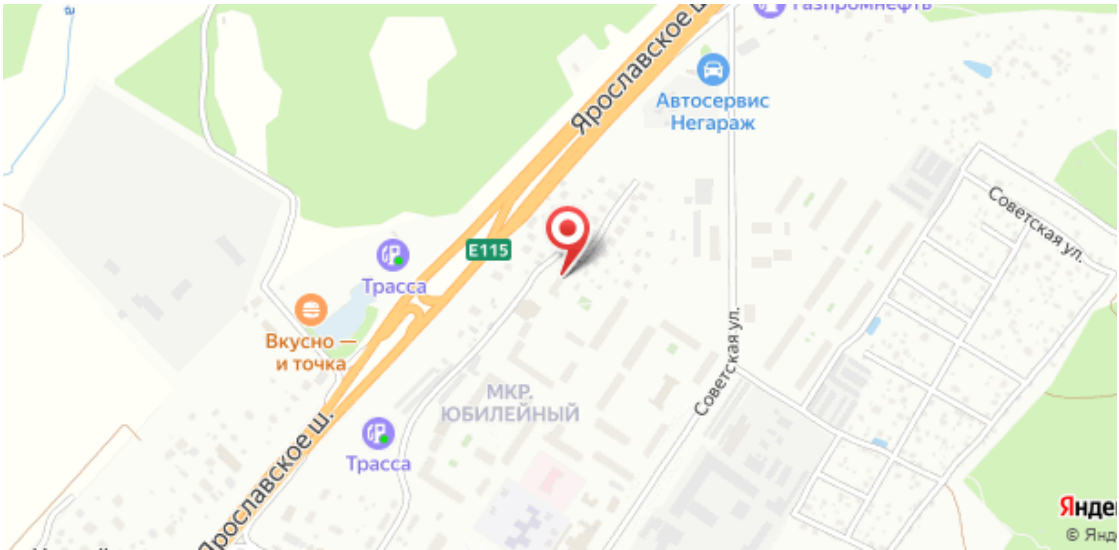
Ярославское ш.
Автосервис Негараж
Советская ул.
E115
Трасса
Вкусно — и точка
МКР. ЮБИЛЕЙНЫЙ
Трасса
Ярославское ш.
Советская ул.