Продажа

4-к.квартира, 146.7 м², 4/4 эт.

Пушкино,

Московская обл, г Пушкино, г Красноармейск, ул Свердлова, д 11

₽ 10 000 000

Продается четырехкомнатная квартира в кирпичном доме по адресу: г. Красноармейск, ул. Свердлова д 11, на 4 этаже 4-этажного дома.
Квартира идеально подойдет для большой семьи или тех, кому нужна большая площадь, как в доме.

О КВАРТИРЕ:
Общая площадь 146 м2
Жилая площадь 100 м2
Кухня 17 м2
Три изолированные комнаты и одна гостиная.
Два просторных совмещенных санузла.

Шикарная квартира с высокими потолками 3,5 м и большими светлыми комнатами. Пол в хорошем состоянии из паркетной доски. Стены ровные.
Требует косметического ремонта.
Вся мебель остается новым хозяевам.
Соседи все друг- друга знают.
Рядом с домом достаточно места для парковки машины.

ИНФРАСТРУКТУРА:
Дом находится рядом с центральной улицей, где развита вся необходимая для жизни инфраструктура. Школа и детский сад, магазины. Автобусная остановка возле дома.
До ЖД станции 6 минут пешком.

ДОКУМЕНТЫ:
1 взрослый собственник, более 10 лет. Обременений нет. Свободная продажа.

Агентство недвижимости Спецтехнология
- Безопасная сделка
- Услуги ипотечного брокера
- Юридическое сопровождение сделок
- Подбор и продажа недвижимости

Звоните, отвечу на все вопросы.

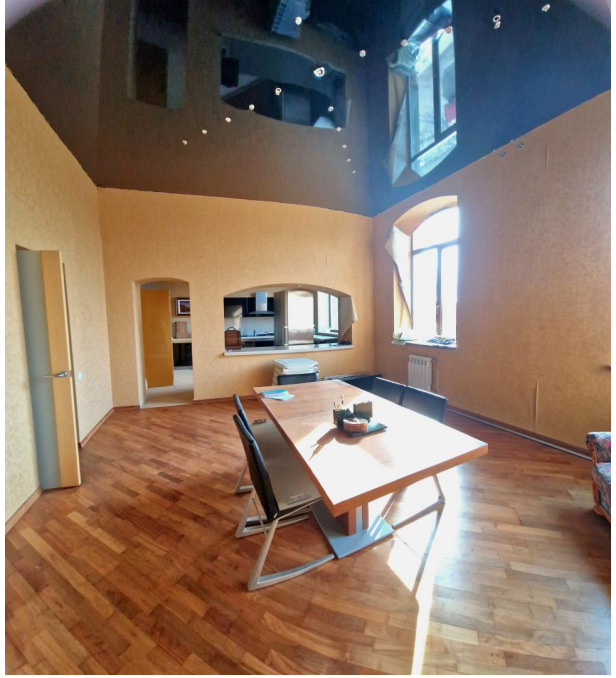

Количество комнат: **4**
Жилая площадь: **100 м²**
Этаж: **4**
Тип санузла: **Совмещенный**
Наличие мебели: **да**
Вид из окон: **на улицу**
Апартаменты: **нет**

Общая площадь: **146.7 м²**
Площадь кухни: **17 м²**
Этажей в доме: **4**
Тип балкона: **нет**
Мусоропровод: **нет**
Тип дома: **кирпичный**
Тип комнат: **Изолированные**

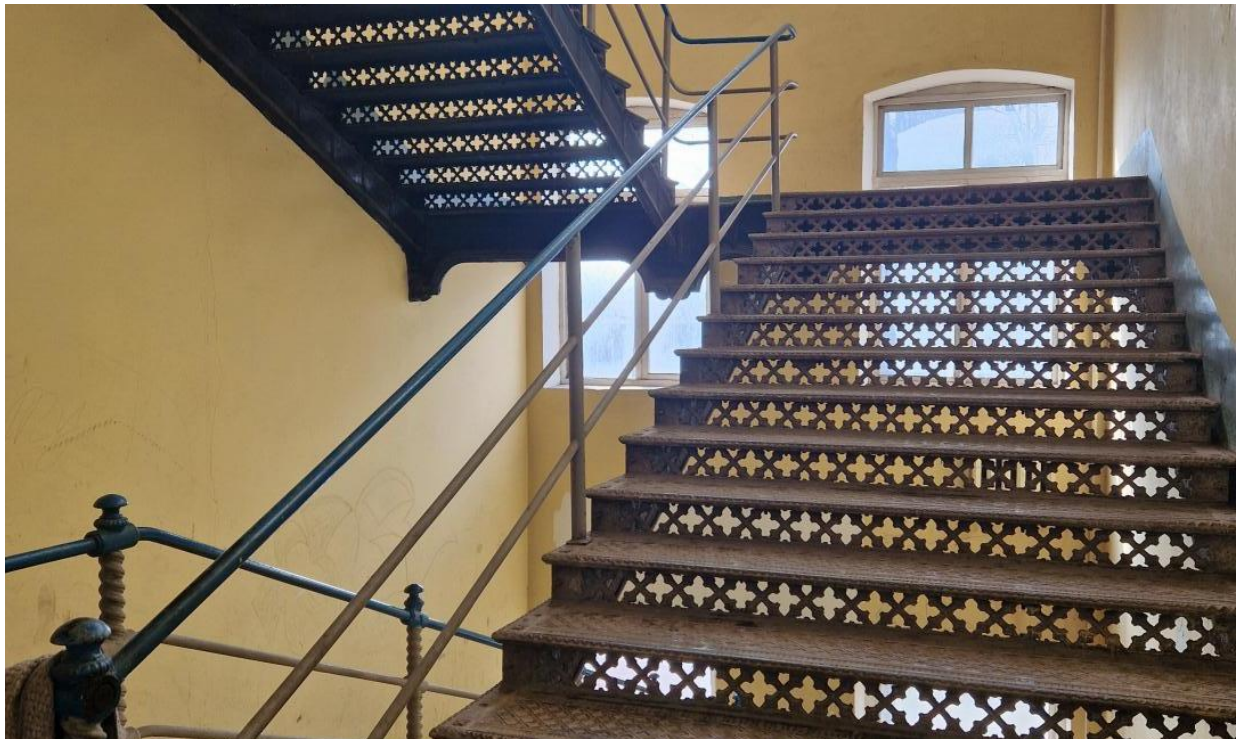

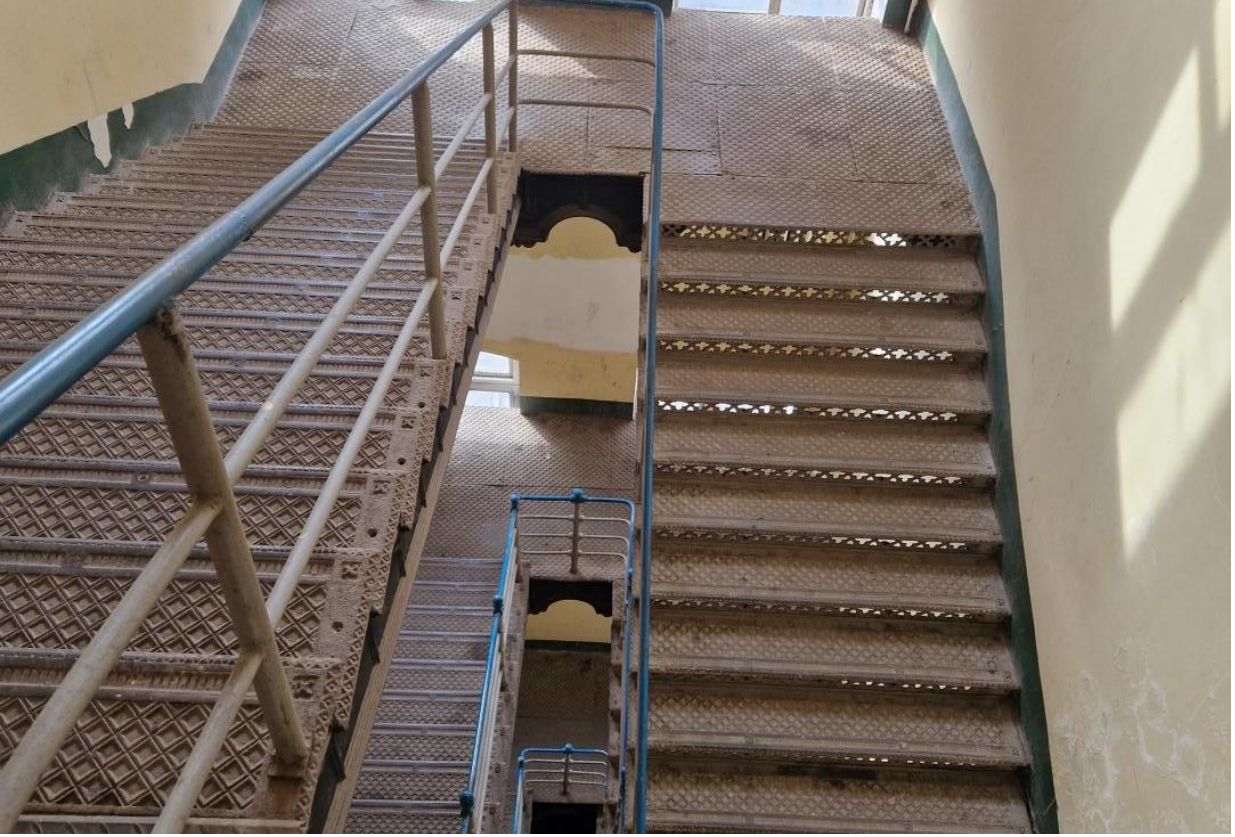

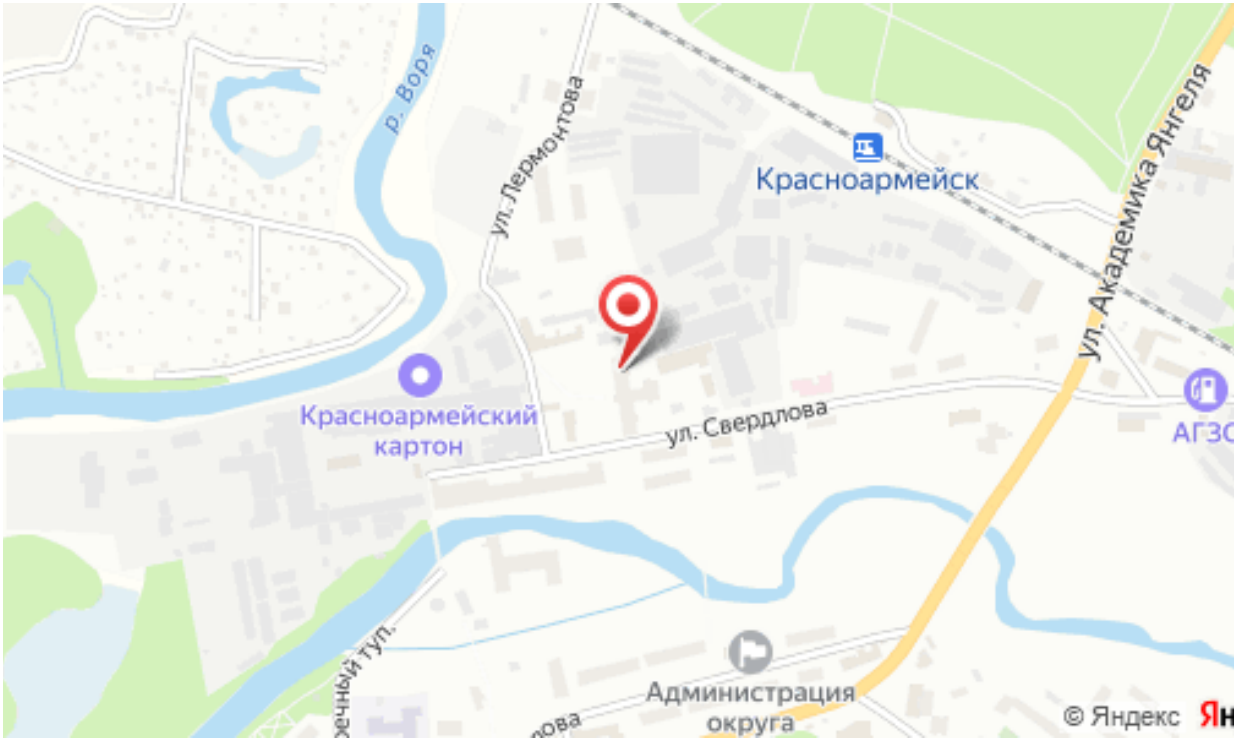
р. Воря
ул. Лермонтова
Красноармейск
ул. Академика Янгеля
Красноармейский картон
ул. Свердлова
АГЗС
Администрация округа
© Яндекс