Продажа

1-к.квартира, 37.5 м², 1/9 эт.

Пушкино,

Московская обл, г Пушкино, ул Чехова, д 16а

₽ 5 700 000

Уважаемые покупатели!
Вашему вниманию предлагается отличная современная однокомнатная квартира 37,5 м2 в самом сердце города Пушкино! Расположена на 1 этаже 9 - этажного кирпичного дома.
Созданы все условия для комфортного проживания уютная кухня 6 м2, просторная, светлая комната 20 м2 с выходом на застекленную лоджию, прихожая 4.5 м2, гардеробная, совмещенный санузел.
Квартира теплая и сухая, по домашнему обжитая. Выполнен хороший ремонт. Окна ПВХ, напольное покрытие в комнате - ламинат, в кухне, прихожей и санузле - плитка.
Частично меблирована! В подарок новым хозяевам достается кухонный гарнитур, встроенный шкаф для хранения вещей. Не требует срочных вложений позволяет заехать и жить с комфортом с первых дней!
Чистый подъезд. Бесшумный лифт. Соседи интеллигентные и доброжелательные люди. Отличная УК.
Во дворе установлена современная детская площадка. Также всегда есть места для парковки автомобиля.
Вся инфраструктура на вытянутую руку! В шаговой доступности школы и детские сады. Рядом взрослая и детская поликлиники, магазины, отделение Сбербанка, ВТБ, почта, торговые центры, кафе, салоны, места для прогулок и отдыха Дендропарк с фонтанами, благоустроенная набережная реки Серебрянка.
Прекрасное транспортное сообщение! Недалеко остановка общественного транспорта в Москву и близлежащие города. В 10 минутах пешком ж/д станция Пушкино и автовокзал. Удобный выезд на Ярославское шоссе, 20 мин. до МКАДА.
Без обременений и переустройств!!!
Подходит под ипотеку и все виды сертификатов.

Звоните ! Организуем оперативный показ в любое удобное для Вас время!
Агентство недвижимости
"Спецтехнология"
- Безопасная сделка
- Услуги ипотечного брокера
- Юридическое сопровождение сделок
-Подбор и продажа недвижимости

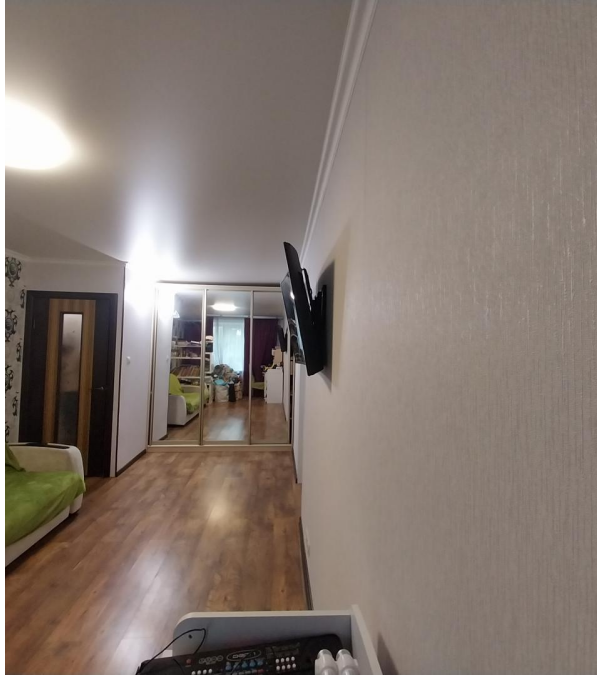

Количество комнат: **1**
Жилая площадь: **20 м²**
Этаж: **1**
Тип санузла: **Совмещенный**
Тип дома: **кирпичный**

Общая площадь: **37.5 м²**
Площадь кухни: **6 м²**
Этажей в доме: **9**
Тип балкона: **лоджия**
Апартаменты: **нет**

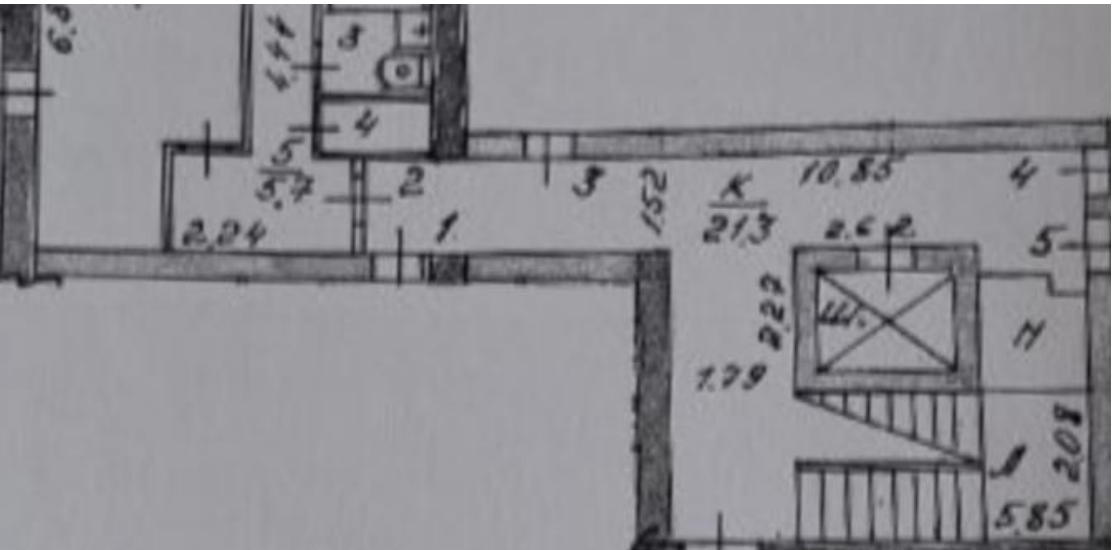
10.85
2.24
1.79
5.85

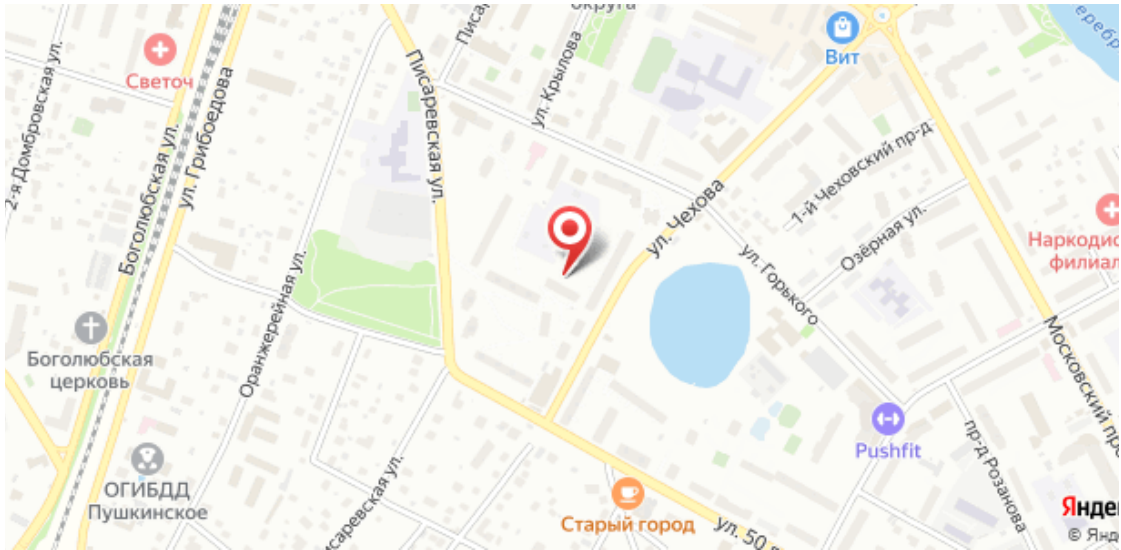
Светоч
Вит
2-я Домбровская ул.
Боголюбская ул.
ул. Грибоедова
Писаревская ул.
ул. Крылова
ул. Чехова
1-й Чеховский пр-д
Озёрная ул.
ул. Горького
Оранжерейная ул.
Боголюбская церковь
ОГИБДД Пушкинское
Pushfit
Старый город
пр-д Розанова
Московский пр