Аренда

1-к.квартира, 32.5 м², 1/9 эт.

Красногорск,

Московская обл, г Красногорск, поселок Ильинское-Усово, ул Заповедная, д 21

₽ 50 000

Уважаемые арендаторы!

Вашему вниманию предлагается однокомнатная квартира в тихом районе города Красногорск, по адресу: ул. Заповедная д.21
В квартире есть необходимая мебель и техника, дополнительная приобретется собственником по Вашему запросу и мере необходимости.
Планировка квартиры включает в себя кухню 14 кв м и комнату 13 кв м, а также гардеробную и просторный санузел.

Сдаётся на длительный срок семье или одиноким женщине, мужчине.

Стоимость аренды составляет 50000 руб плюс квартплата.

В жилом комплексе есть вся необходимая инфраструктура: аптеки, магазины, кафе, салоны красоты и т.д. Рядом находятся Юсуповский парк, музей-заповедник Архангельское и памятник природы Лохин Остров. До МЦД Павшино, метро Строгино 30 минут на автобусе или 20 минут на машине .

Отвечу на все вопросы!
Оперативный показ!

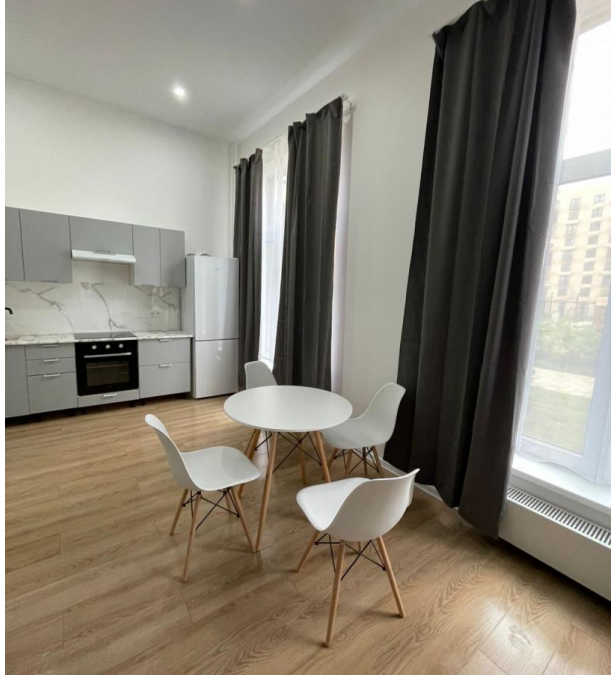

Количество комнат: **1**
Общая площадь: **32.5 м²**
Площадь кухни: **14 м²**
Этажей в доме: **9**
Тип балкона: **нет**
Наличие интернета: **да**
Вид из окон: **во двор**
Апартаменты: **нет**
Оплата других ЖКУ: **Оплачивается арендатором**
Коммунальные платежи включены: **нет**

Год постройки дома: **2025 г.**
Жилая площадь: **13 м²**
Этаж: **1**
Тип санузла: **Совмещенный**
Ремонт: **косметический**
Наличие мебели: **да**
Тип дома: **монолитный**
Оплата по счетчикам: **Оплачивается арендатором**
Плата за другие ЖКУ: **1**
Ком. услуги - счетчики оплачиваются отдельно: **да**

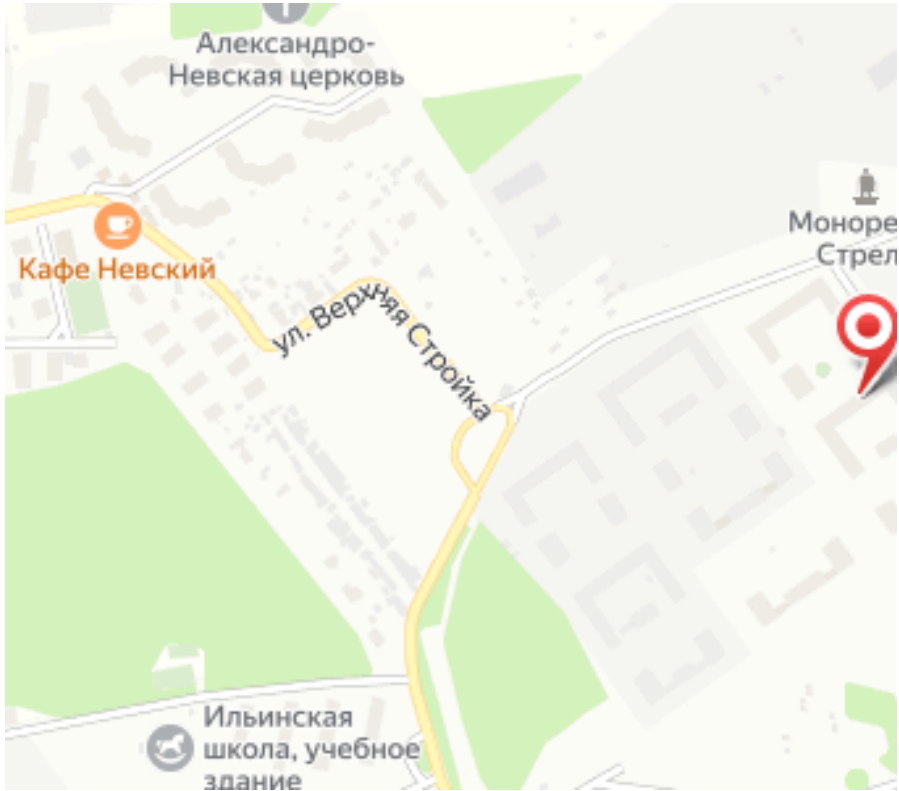
Александро-
Невская церковь
Кафе Невский
ул. Верхняя Стройка
Ильинская
школа, учебное
здание