Продажа

1-к.квартира, 36.1 м², 9/9 эт.

Пушкино,

Московская обл, г Пушкино, г Красноармейск, ул Морозова, д 23

₽ 3 650 000

Продается однокомнатная квартира в г Красноармейск с мебелью, в развитом районе на девятом этаже девятиэтажного кирпичного дома.

О квартире:
Общая площадь 36,1 м2
Жилая площадь 20 м2
Кухня 9 м2
Застеклённый балкон с выходом из кухни.
Важно! Над девятым этажом есть технический этаж.
Квартира сухая и теплая.

В квартире остается кухня и вся мебель. Можно сразу заезжать и жить.
Просторный, чистый подъезд. Пассажирский лифт. Есть место для колясок и велосипедов.

Преимущества местоположения
Инфраструктура:
Во дворе дома два детских сада, построена современная детская площадка, , пятерочка, ПВЗ - Вайлдберриз, Озон, Яндекс Маркет, аптеки.
В пяти минутах ходьбы несколько школ, Дом Культуры, спортивный комплекс.

Транспортное сообщение
Автобусная остановка в пяти минутах ходьбы. Прямая транспортная доступность до станции м. ВДНХ 317 автобус (50 минут) или г. Пушкино на автобусах 21 (30 минут)
Железнодорожная станция «Красноармейск» в 10 мин езды

Документы:
Продавец является единственным владельцем квартиры более 5 лет.
На недвижимости нет задолженностей или других юридических ограничений. Прямая продажа, без альтернативы.

Звоните, отвечу на все вопросы.

Агентство недвижимости Спецтехнология
- Безопасная сделка
- Услуги ипотечного брокера
- Юридическое сопровождение сделок
- Подбор и продажа недвижимости

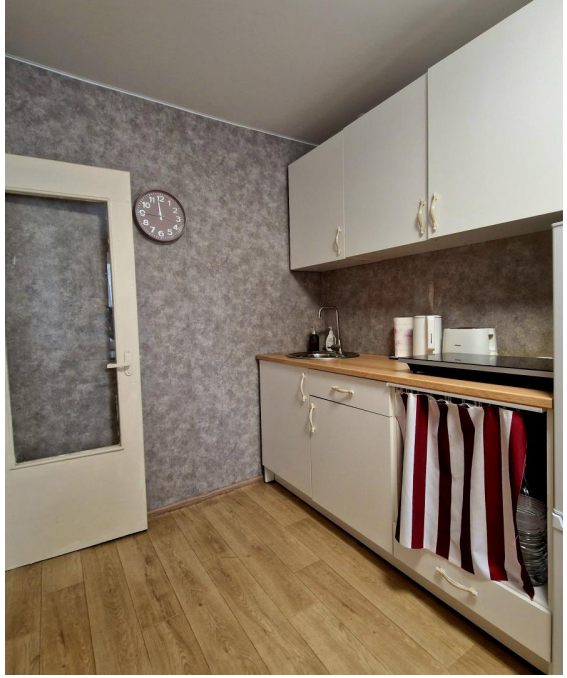

Количество комнат: **1**
Жилая площадь: **20 м²**
Этаж: **9**
Тип санузла: **Совмещенный**
Ремонт: **косметический**
Наличие интернета: **да**
Мусоропровод: **нет**
Тип дома: **кирпичный**

Общая площадь: **36.1 м²**
Площадь кухни: **9 м²**
Этажей в доме: **9**
Тип балкона: **балкон**
Состояние объекта: **нормальное**
Наличие мебели: **да**
Вид из окон: **во двор**
Апартаменты: **нет**

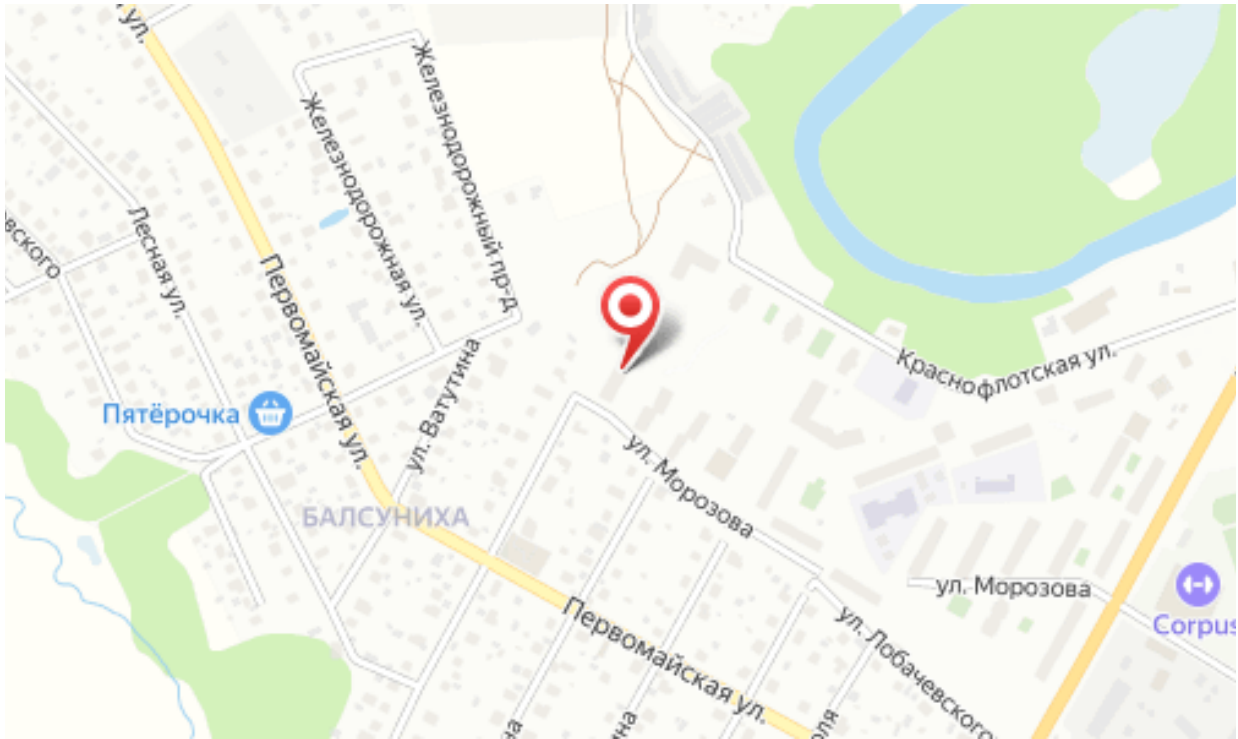
Железнодорожный пр-д
Железнодорожная ул.
Лесная ул.
Первомайская ул.
ул. Ватутина
Пятёрочка
БАЛСУНИХА
ул. Морозова
Краснофлотская ул.
ул. Морозова
Первомайская ул.
ул. Лобачевского
Corpus