Продажа

2-х КОМ. КВАРТИРА В ЦЕНТРЕ ГОРОДА

Сергиев Посад,

Московская обл, г Сергиев Посад, ул Леонида Булавина, д 4

₽ 4 300 000

Вашему вниманию предлагается к продаже двухкомнатная квартира в центре нашего замечательного города - Сергиев Посад.
Квартира включает в себя две смежные комнаты 18 и 13 квадратных метров включительно, просторный санузел и хорошего размера кухню. Объект находится в состоянии "под ремонт", у вас есть отличная возможность реализовать свои дизайнерские мысли, продумав каждый уголок так, чтобы вам было удобно и максимально комфортно жить. Общая площадь 43 квадратных метра позволит вам придумать планировку с двумя изолированными комнатами, увеличив вместе с этим коридор и кухню.
Район включает в себя все возможные инфраструктурные блага, которые только можно придумать, поликлиника, сетевые магазины, банки, аптеки , остановки общественного транспорта, многочисленные детские кружки, а так же детский сад и школа прямо возле дома. хочется отметить то, что дом находится не у дороги, а немного глубже центрального района города, поэтому шум от автомобилей не помешает вашему сну и отдыху.
Обращу ваше внимание на то, что в нашем агенстве разнообразное количество объектов различной недвижимости, смело звоните и обращайтесь, покажем все, что вас заинтересует и поможем одобрить ипотеку, применить различные сертификаты, материнский капитал. С уважением, Владислав. Хорошего вам дня!

Количество комнат: **2**
Жилая площадь: **30 м²**
Этаж: **3**
Тип санузла: **Совмещенный**
Ремонт: **косметический**
Наличие интернета: **да**
Мусоропровод: **нет**
Высота потолков в метрах: **2.7 м.**
Апартаменты: **нет**

Общая площадь: **43 м²**
Площадь кухни: **6.5 м²**
Этажей в доме: **5**
Тип балкона: **нет**
Состояние объекта: **нормальное**
Наличие мебели: **нет**
Вид из окон: **во двор**
Тип дома: **кирпичный**
Тип комнат: **Смежные**

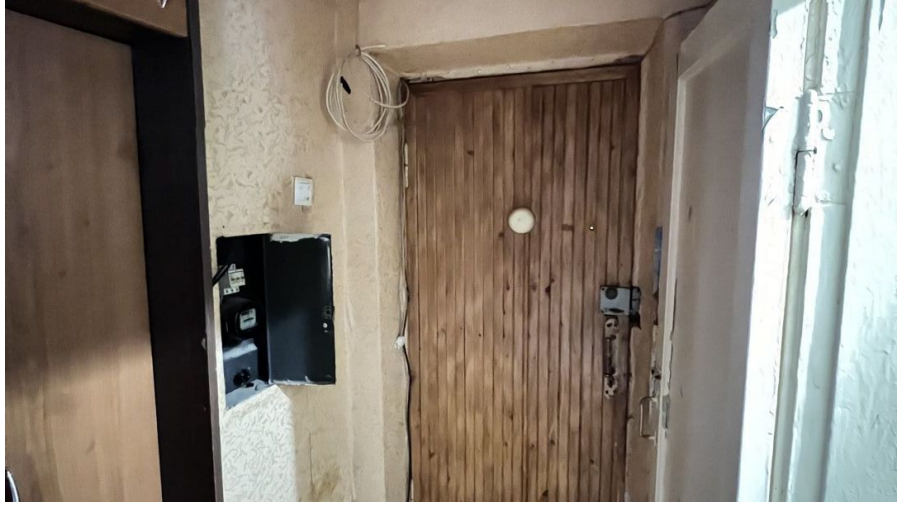

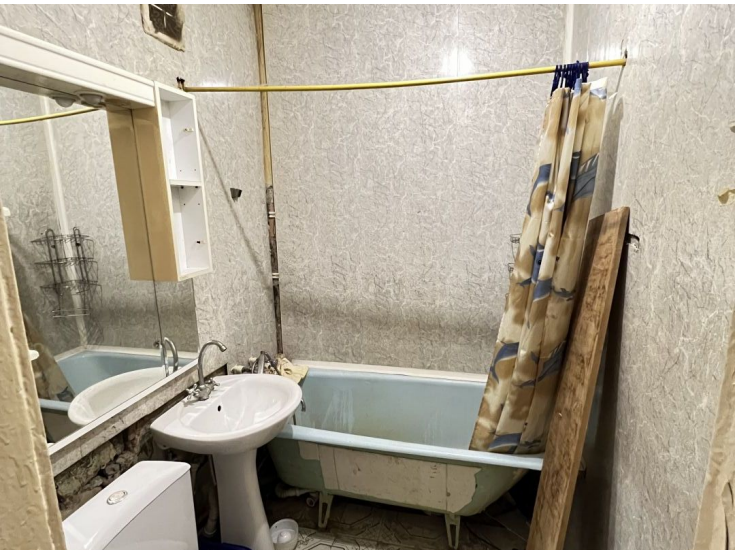

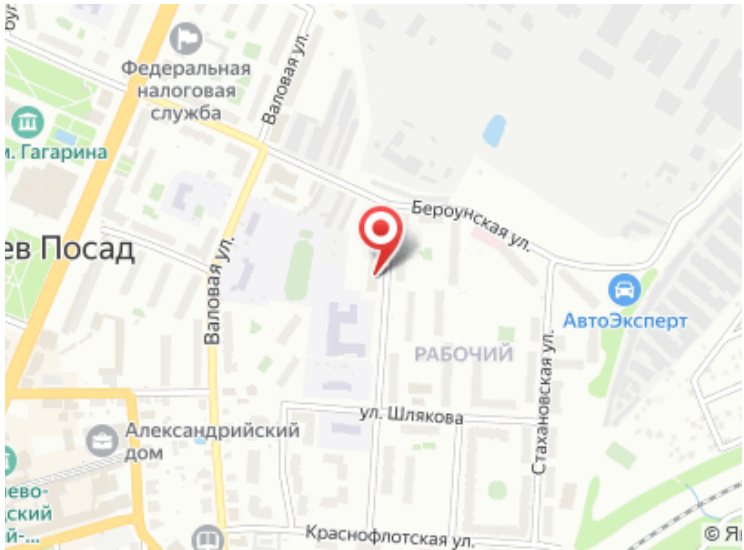
Федеральная налоговая служба
Валовая ул.
Гагарина
Бероунская ул.
ев Посад
Валовая ул.
АвтоЭксперт
РАБОЧИЙ
Стахановская ул.
ул. Шлякова
Александрийский дом
Краснофлотская ул.