Продажа

2-к.квартира, 44.4 м², 3/5 эт.

Сергиев Посад,

Московская обл, г Сергиев Посад, село Глинково, д 73

₽ 4 990 000

Уважаемые покупатели!

Вашему вниманию предлагается замечательная двухкомнатная квартира 44.4 м2 в панельном доме.

В квартире сделан качественный капитальный ремонт, полы ламинат, окна ПВХ, потолок натяжной, произведена замена проводки, замена сантехнических и водопроводных труб, замена радиаторов отопления, установлены счетчики на воду. Уютная кухня 6.5 м2 оборудована встроенной мебелью и бытовой техникой, светлые изолированные комнаты 11.5 и 16.3 м2, совмещенный санузел отделан плиткой, гардеробная комната, просторный коридор, без балкона.

Отличное место для проживания. В шаговой доступности магазин Пятерочка, пункт выдачи заказов, остановка общественного транспорта, храм. До ТЦ Парк 2 минуты на транспорте. До ж/д станции Сергиев Посад и Троице-Сергиевой Лавры 12 мин на транспорте.

Два взрослых собственника.

Рассмотрим ипотеку и все виды сертификатов. Одобрение ипотеки в сложных случаях.

Квартира без обременений. Быстрый выход на сделку.

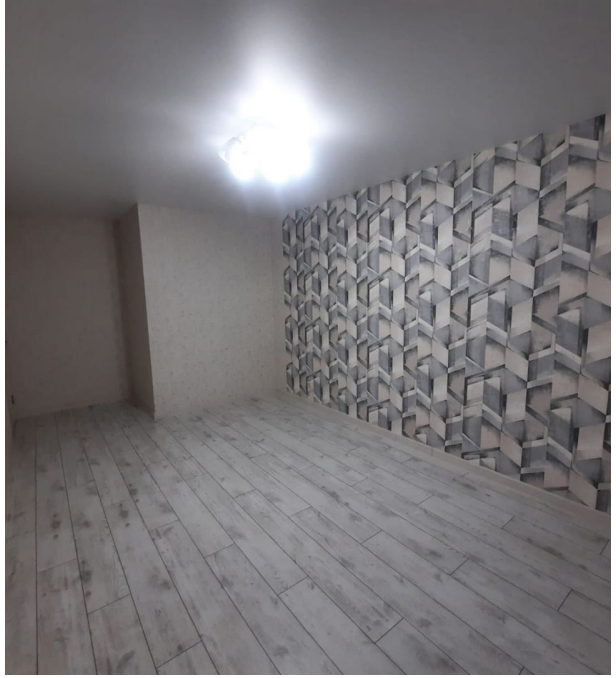

Количество комнат: **2**
Общая площадь: **44.4 м²**
Площадь кухни: **6.5 м²**
Этажей в доме: **5**
Тип балкона: **нет**
Состояние объекта: **отличное**
Наличие мебели: **да**
Апартаменты: **нет**

Год постройки дома: **1978 г.**
Жилая площадь: **27.85 м²**
Этаж: **3**
Тип санузла: **Совмещенный**
Ремонт: **хороший**
Наличие интернета: **да**
Тип дома: **панельный**
Тип комнат: **Изолированные**

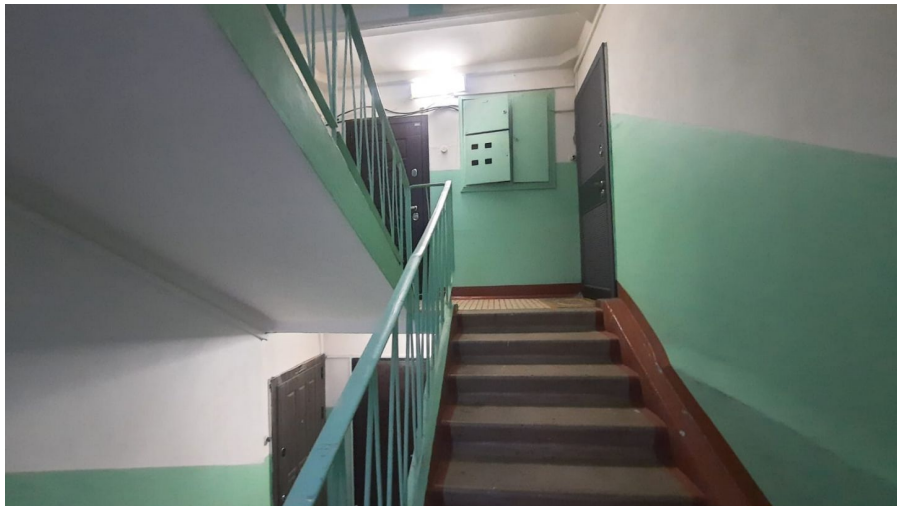

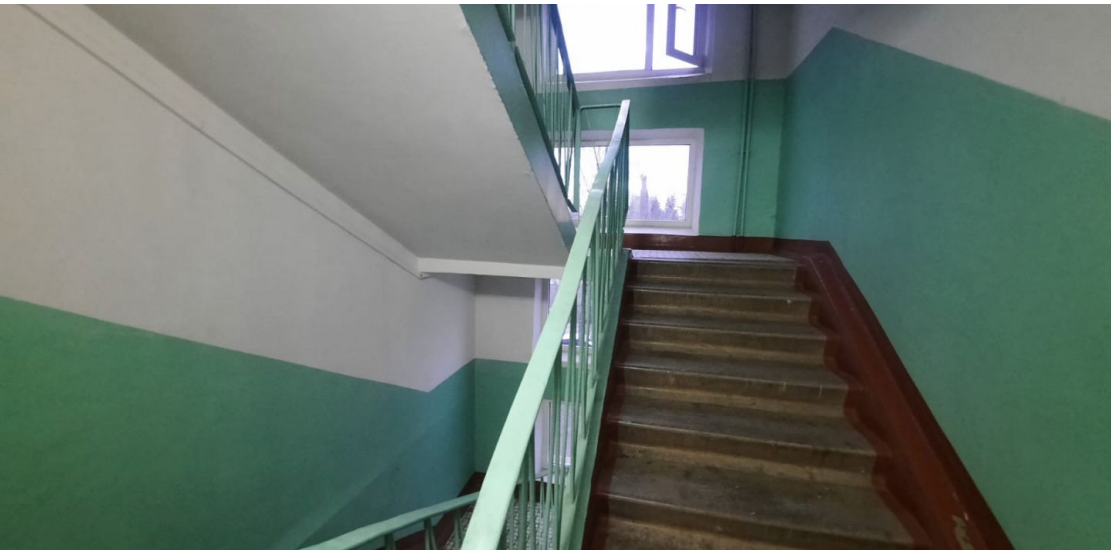

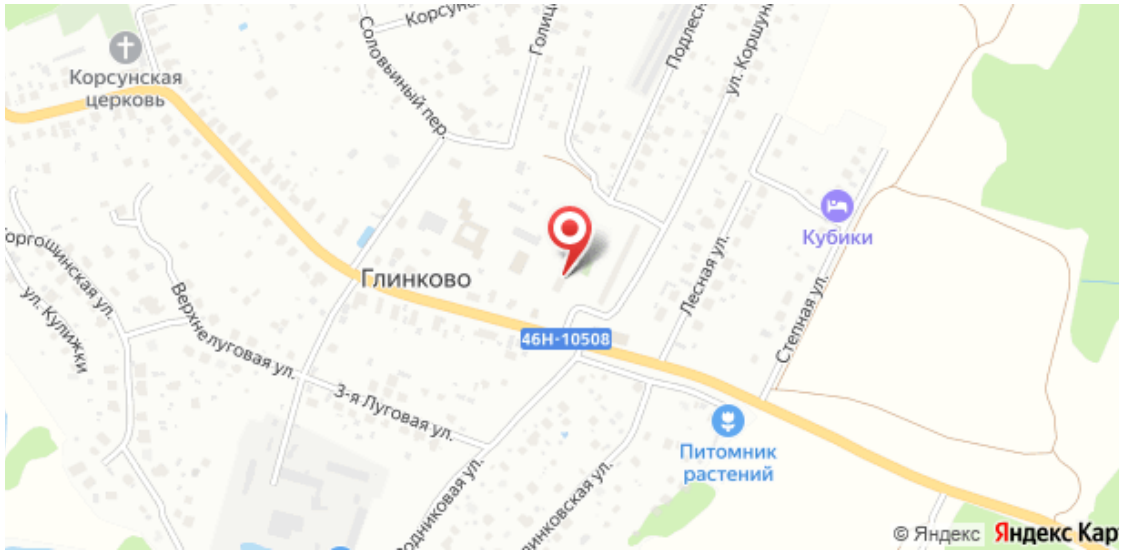
Корсунская церковь
Соловьиный пер.
Подлесн
ул. Коршун
Кубики
Глинково
46Н-10508
Лесная ул.
Степная ул.
Верхнелуговая ул.
3-я Луговая ул.
ул. Кулижки
Питомник растений
© Яндекс
Яндекс Кар