Продажа

2-к.квартира, 63.8 м², 12/12 эт.

Мытищи,

Московская обл, г Мытищи, ул Колпакова, д 34Б, кв 185

₽ 13 000 000

Квартира вашей мечты!
Продаётся очень комфортная 2-к квартира, расположенная в одном из лучших монолитных домов города Мытищи, точечной застройки. Расположенном по адресу: Мытищи, ул. Колпакова 34Б

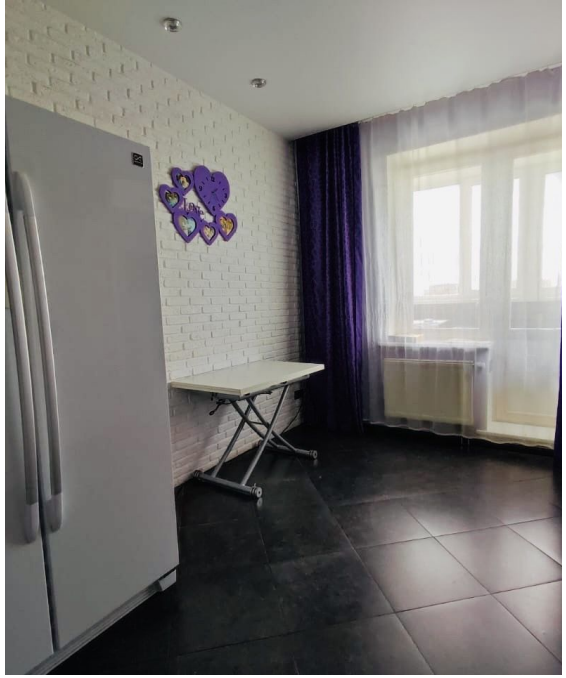

О квартире:
Общая площадь квартиры – 63,8кв. м., жилая – 40 кв. м.
В Квартире: две изолированных комнаты, просторная и функциональная гостиная, кухня с выходом на утеплённый , благоустроенный балкон, санузел раздельный.
В Квартире выполнен качественный ремонт, с использованием премиальных и экологичных материалов.
Стеклопакеты лиственница.
Кондиционер в каждой комнате, полы с подогревом.
Вся встроенная мебель изготовлена на заказ из качественных материалов.
Идеальный вариант, полностью готов для комфортной и счастливой жизни!

О доме:
Год постройки – 2013 г.
Количество этажей – 12(есть тех этаж).
Точечная застройка, высокое качество застройки, тихий двор.

О районе:
Квартира располагается, в благоустроенном районе с развитой инфраструктурой, полностью отвечающей всем потребностям для проживания семьи. В шаговой доступности есть все: сетевые магазины, несколько школ, детский сад, аптеки, кафе, поликлиника, стоматология, Сбербанк и прочие социально значимые объекты. В 5 минутах ходьбы от дома расположен прекрасный сквер вокруг «Ядреевского» пруда.

Транспортная доступность:
До автобусной остановки буквально 2 минуты пешком. Ближайшая станция метро "Медведково" находится в 20 мин езды на общественном транспорте, или 10 мин на автомобиле. Быстрый доступ на МКАД (15-20 мин), Волковскому шоссе (5 мин), Ярославскому шоссе (20 мин).

О собственниках:
Один взрослый собственник(с момента постройки дома), более 5 лет.
Полная стоимость в договоре ! Ипотека приветствуется, помощь в одобрении(даже в самых сложных ситуациях), лучшие условия от банков-партнеров!
Юридическое сопровождение. Звоните.

Количество комнат: **2**
Жилая площадь: **40 м²**
Этаж: **12**
Тип санузла: **Совмещенный**
Ремонт: **дизайнерский**
Наличие интернета: **да**
Вид из окон: **во двор и на улицу**
Апартаменты: **нет**

Общая площадь: **63.8 м²**
Площадь кухни: **12 м²**
Этажей в доме: **12**
Тип балкона: **лоджия**
Состояние объекта: **отличное**
Наличие мебели: **да**
Тип дома: **монолитный**

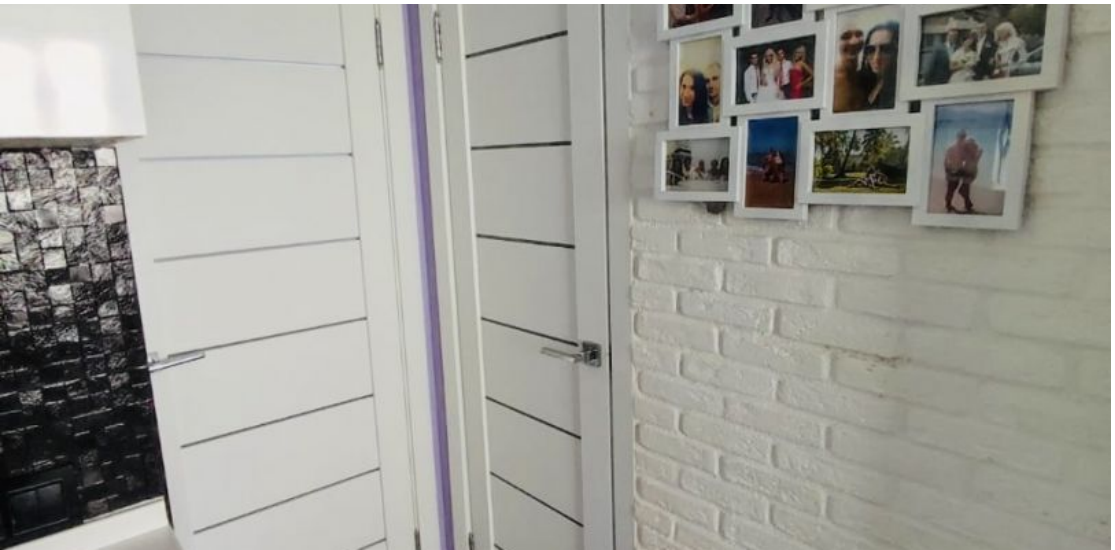

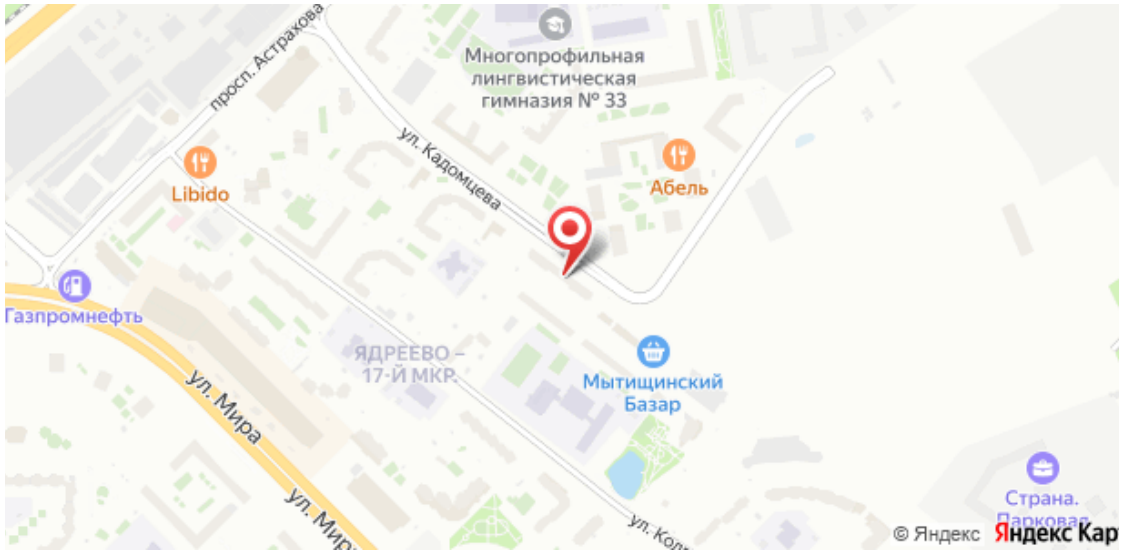
просп. Астрахова
Многопрофильная лингвистическая гимназия № 33
ул. Кадомцева
Libido
Абель
Газпромнефть
ЯДРЕЕВО – 17-Й МКР.
Мытищинский Базар
ул. Мира
Страна.
© Яндекс
Яндекс Кар