Продажа

1-к.квартира, 41.7 м², 12/16 эт.

Сергиев Посад,

Московская область, Сергиево-Посадский муниципальный район, городское поселение Сергиев Посад, город Сергиев Посад, проспект Красной Армии, дом 234, корпус 1-2, кв. 115

₽ 5 600 000

Продаётся просторная 1-к квартира в кирпично-монолитном доме по адресу: проспект Красной Армии, д. 234, корп. 1-2
Квартира расположена на 12 этаже 16- и этажного дома. Дом сдан в 2006 году.
Застройщик: компания " Евросибспецстрой".

Общей площадью 41.7 м2 плюс лоджия 6 кв.м .
Жилая: 21,8 м2. Просторная кухня: 11,7 м2 с выходом на лоджию. Санузел совмещённый.
Квартира без ремонта, под чистовую отделку, что даёт возможность сделать всё под себя.
Стены отштукатурены. стяжка пола, электрика разведена. Сантехника подключена. Очень тёплая квартира.

Инфраструктура района: сетевые магазины, рынок, аптеки, банки, Детский сад , Школа , Фитнес центр, Благоустройство дома от застройщика, детская и спортивная площадка. В этом же доме находится Управляющая компания. Обременений нет, быстрый выход на сделку.

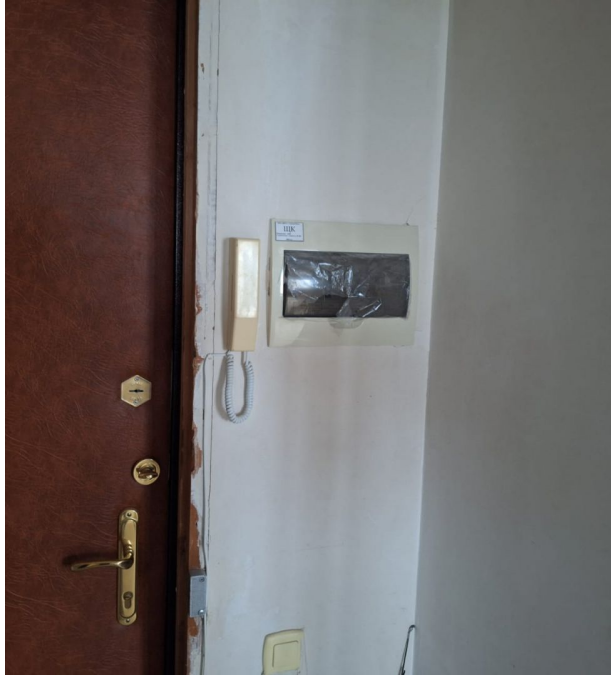

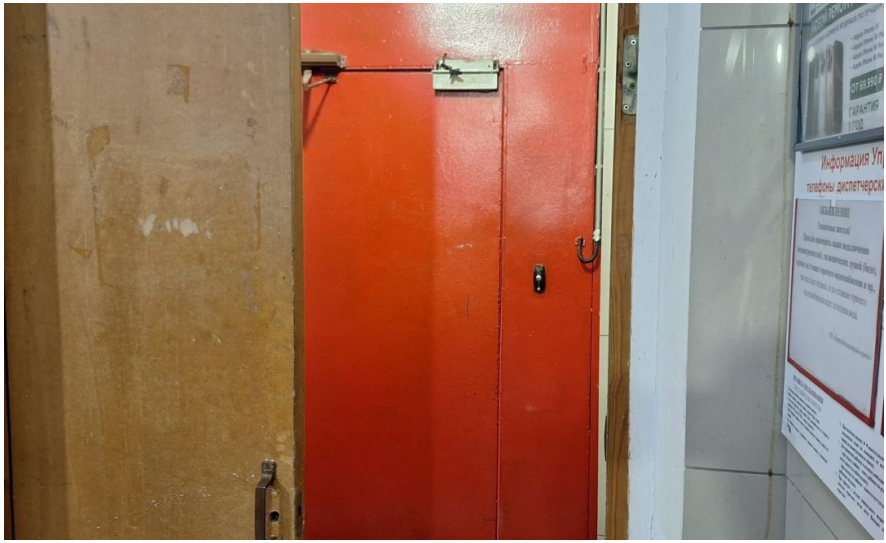

Количество комнат: **1**
Общая площадь: **41.7 м²**
Площадь кухни: **11.7 м²**
Этажей в доме: **16**
Тип балкона: **балкон**
Апартаменты: **нет**

Год постройки дома: **2006 г.**
Жилая площадь: **21.8 м²**
Этаж: **12**
Тип санузла: **Совмещенный**
Тип дома: **монолитный**

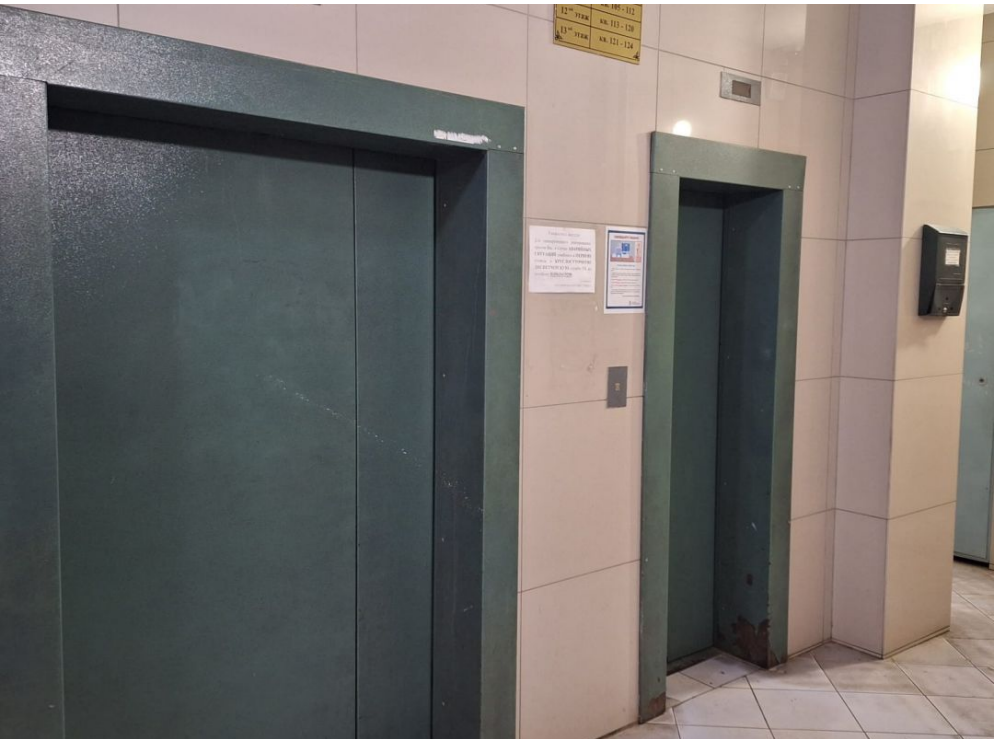

75
74
73
72
71
70
81
80
79
78
77
76
88
87
86
85
84
83
94
93
92
91
90
89

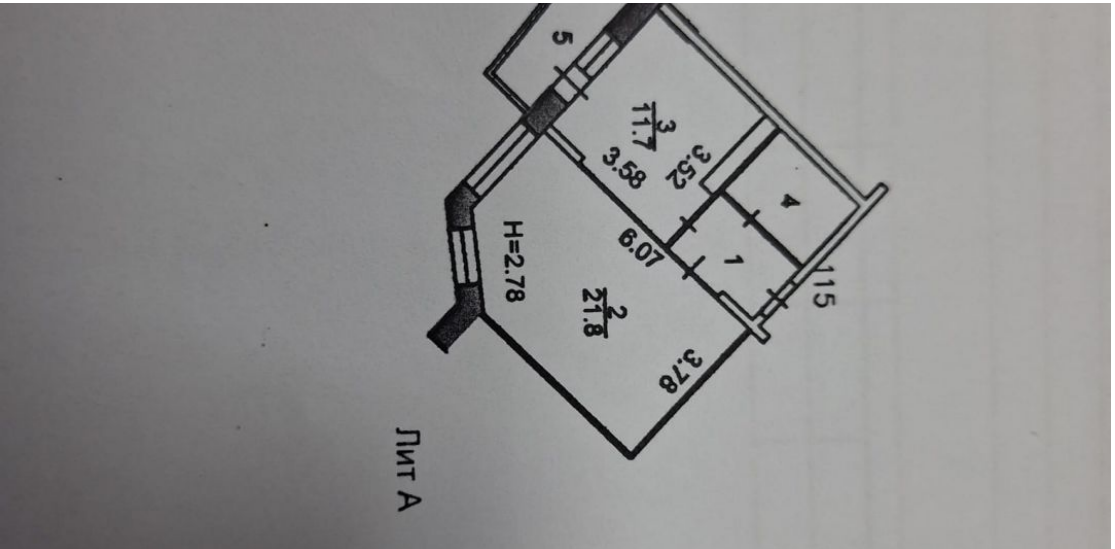
5
3
11.7
3.58
3
2.52
4
1
6.01
115
H=2.78
2
21.8
3.78
Лит А

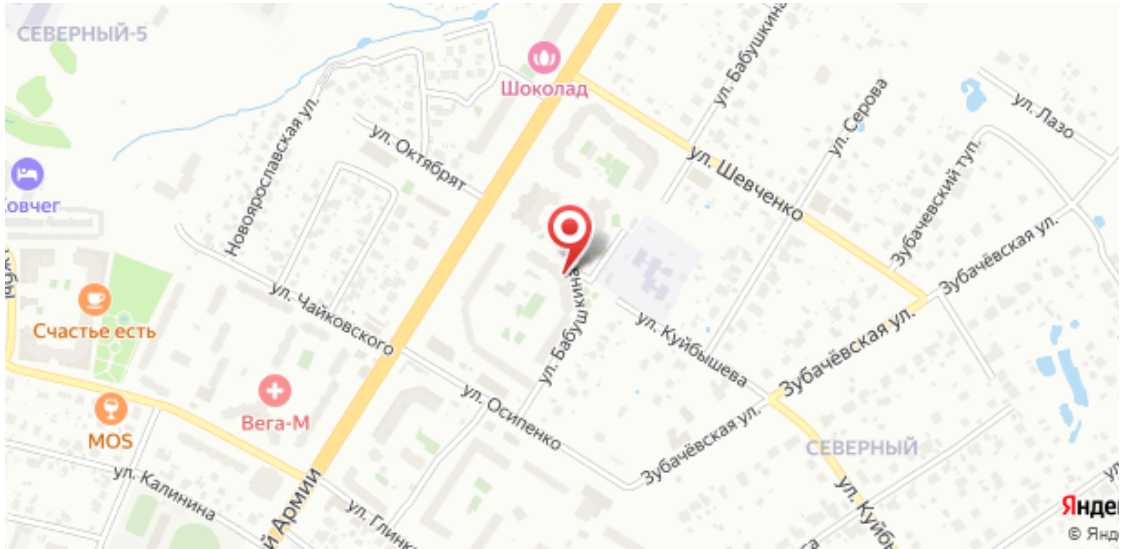
СЕВЕРНЫЙ-5
Шоколад
ул. Бабушкина
ул. Серова
ул. Лазо
ул. Октябрят
ул. Шевченко
Новоярославская ул.
Зубачевский туп.
Зубачёвская ул.
ул. Чайковского
ул. Куйбышева
Счастье есть
ул. Бабушкина
Зубачёвская ул.
ул. Осипенко
Вега-М
MOS
СЕВЕРНЫЙ
ул. Калинина
ул. Глинки
ул. Куйбы