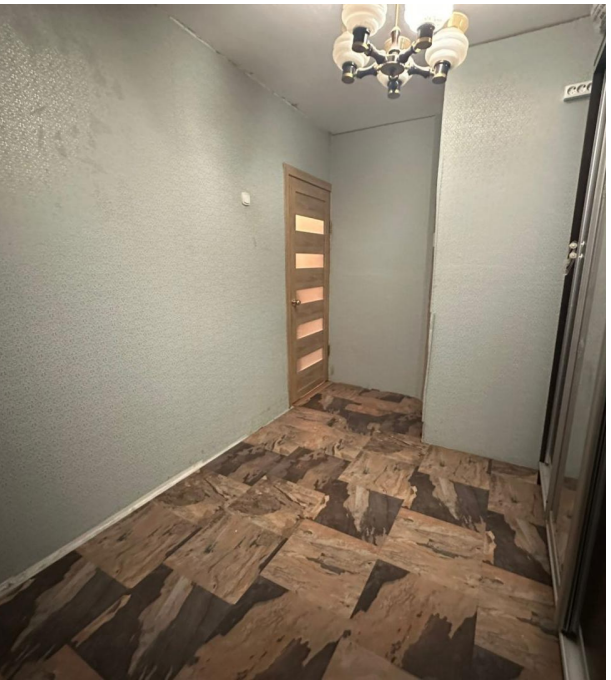

Продажа

2-к.квартира, 44.3 м², 1/5 эт.

Софрино,

Московская обл, г Пушкино, рп Софрино, ул Комсомольская, д 23

₽ 3 790 000

Продаётся 2х - комнатная квартира в п Софрино,
по адресу: Комсомольская, 23.

Дом
Год постройки - 1976 год
Кирпичный. 5 этажей
Без лифта
Чистый просторный подъезд
Добропорядочные соседи.

Квартира
Расположена на 1 этаже.
Общая площадь 44,3 м2.
Не угловая.
Под ремонт.

Планировка
Комнаты изолированные 18 м2 и 14 м2.
Кухня 6 м2.
Санузел раздельный.

Расположение поселка:
п Софрино расположен в 45 км от МКАД по Ярославскому шоссе.

Расположение дома
Дом расположен в тихом районе с развитой инфраструктурой, ДО переезда (что существенно экономит время по пути домой).
До ЖД станции и остановки общественного транспорта 5-7 минут пешком.
Рядом с домом детский сад, школа и красивое озеро для отдыха и рыбалки.
В шаговой доступности сетевые магазины.
Тихий, зелёный двор, всегда есть места для автопарковки.

Оформление
Один взрослый собственник.

Все документы готовы к продаже, быстрый выход на сделку.
Возможна покупка квартиры с применением сертификатов и ипотеки.
Причина продажи – расширение площади.
Звоните
Все интересующие Вас подробности расскажем по телефону.

Показ
По предварительной договорённости в любой день недели.

Агентство недвижимости Спецтехнология
- Безопасная сделка
- Услуги ипотечного брокера
- Юридическое сопровождение сделок
- Подбор и продажа недвижимости

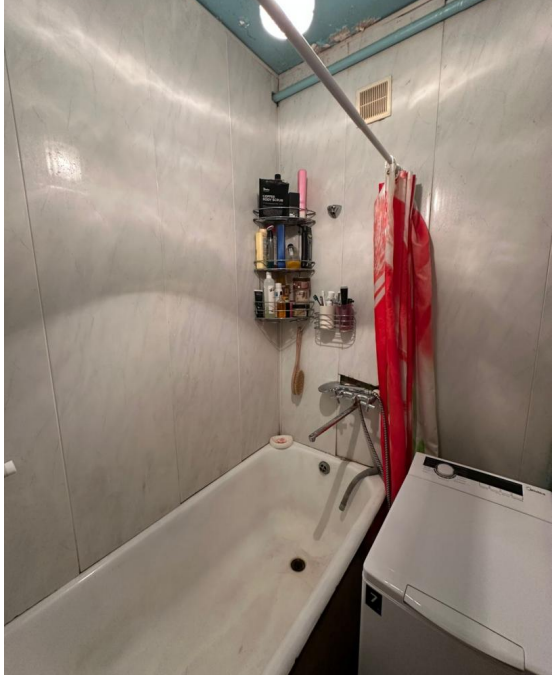

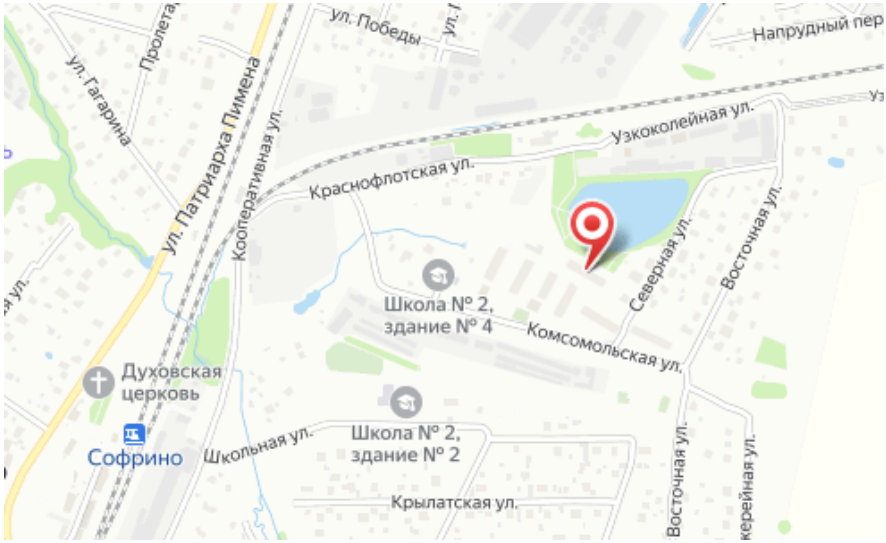

Количество комнат: **2**
Общая площадь: **44.3 м²**
Площадь кухни: **6 м²**
Этажей в доме: **5**
Тип балкона: **нет**
Состояние объекта: **нормальное**
Наличие мебели: **да**
Вид из окон: **во двор и на улицу**
Тип дома: **кирпичный**
Тип комнат: **Изолированные**

Год постройки дома: **1976 г.**
Жилая площадь: **32 м²**
Этаж: **1**
Тип санузла: **Раздельный**
Ремонт: **косметический**
Наличие интернета: **да**
Мусоропровод: **нет**
Высота потолков в метрах: **26 м.**
Апартаменты: **нет**