Продажа

2-к.квартира, 43 м², 1/2 эт.

Пушкино,

Московская обл, г Пушкино, мкр Заветы Ильича, ул Железнодорожная, д 3

₽ 3 500 000

Продаётся двухкомнатная квартира в посёлке Заветы Ильича, по улице Железнодорожная дом 3 на первом этаже двухэтажного дома.

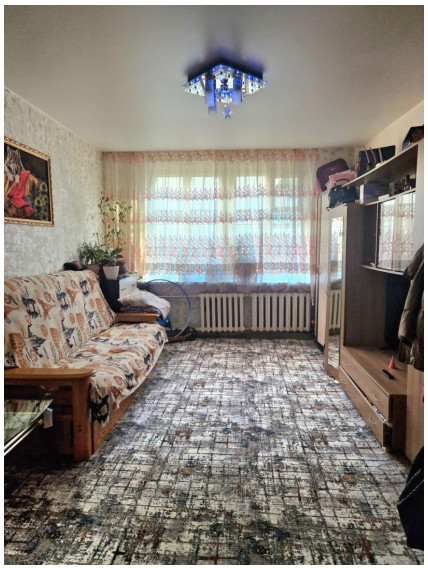

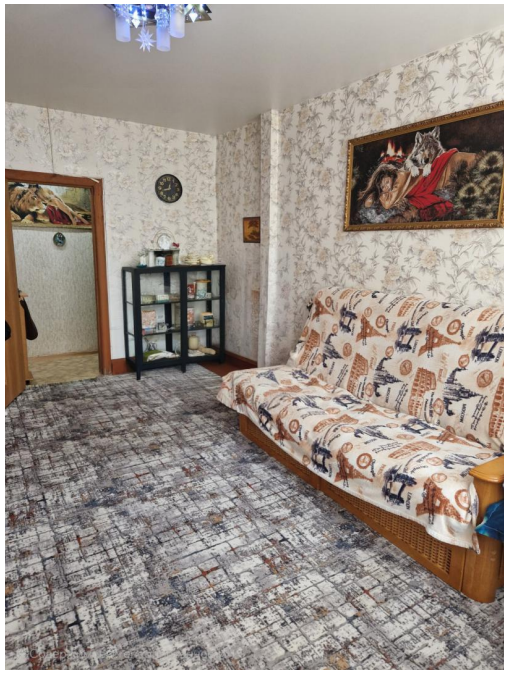

О квартире:

- Общая площадь – 43 м2

- Жилая – 31м2

- Кухня – 7 м2

- Санузел совместный

Квартира с косметическим ремонтом. Теплая.

Возле дома отведено место для посадки своего огородика.

Инфраструктура:

Квартира расположена в районе с хорошо развитой инфраструктурой, что делает её привлекательной для проживания.

Основные характеристики района:

Детский сад: всего 2 минуты пешком.

Школа: 5 минут до ближайшей школы.

Поликлиника: 5 минут до поликлиники.

Остановка наземного транспорта: 5 минут пешком до остановки.

Дом культуры: современный дом культуры с различными кружками и секциями находится всего в 2 минутах.

Сетевые магазины: доступны в двух минутах ходьбы.

Две детские площадки во дворе.

Парковочные места: много доступных мест для парковки.

Железнодорожная станция: 5 минут пешком до станции, откуда до Москвы на электричке всего 40 минут. Электрички курсируют каждые 5 минут.

Документы:

Один взрослый собственник. Обременений нет.

Звоните, отвечу на все вопросы.

Количество комнат: **2**
Жилая площадь: **31 м²**
Этаж: **1**
Тип санузла: **Совмещенный**
Ремонт: **косметический**
Наличие интернета: **да**
Вид из окон: **во двор и на улицу**
Апартаменты: **нет**

Общая площадь: **43 м²**
Площадь кухни: **6 м²**
Этажей в доме: **2**
Тип балкона: **нет**
Состояние объекта: **хорошее**
Мусоропровод: **нет**
Тип дома: **деревянный**
Тип комнат: **Изолированные**

LONDON
LOS ANGELES
NEW YORK
BERLIN
HONG KONG
SAN FRANSISCO
MILANO
MOSCOW
RIO DE JANEIRO
PRAGUE
MIAMI
PARIS

LONDON
HONG KONG
NEW YORK
MILANO
MOSCOW
RIO DE JANEIRO
PARIS

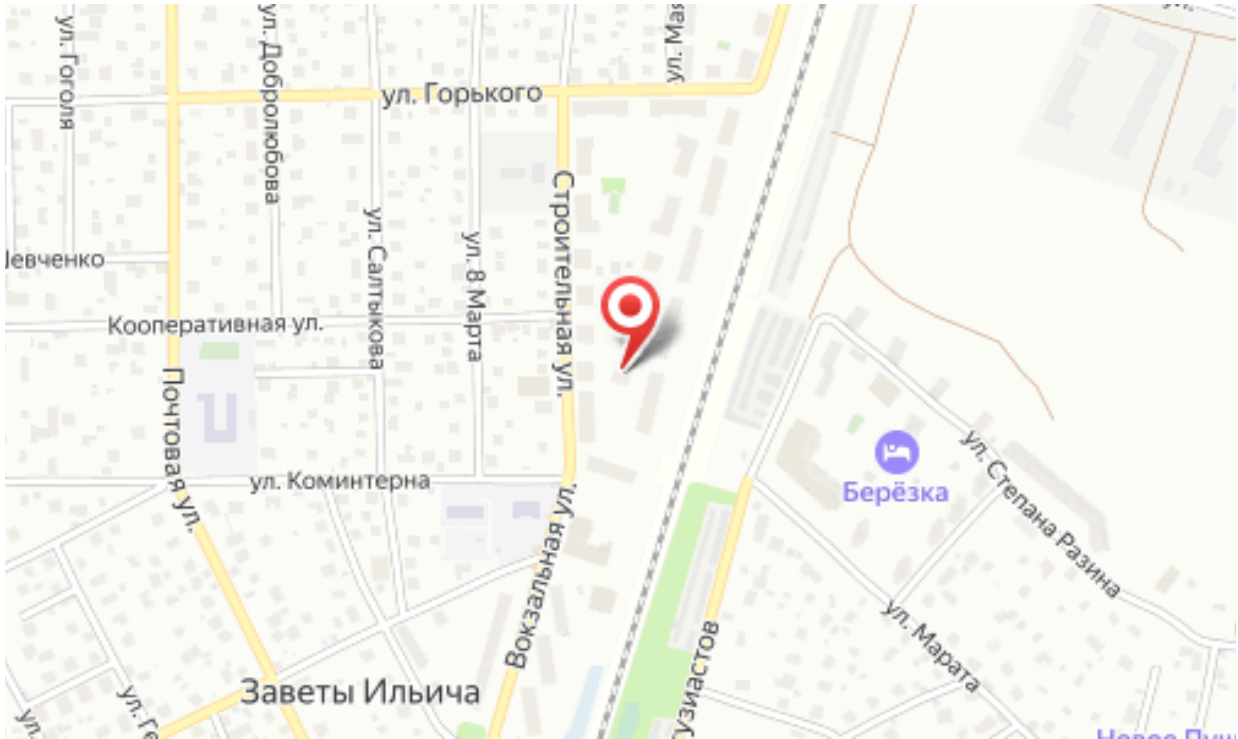
ул. Гоголя
ул. Добролюбова
ул. Горького
ул. Ма
левченко
Кооперативная ул.
ул. Салтыкова
ул. 8 Марта
Строительная ул.
Почтовая ул.
ул. Коминтерна
Вокзальная ул.
Берёзка
ул. Степана Разина
ул. Марата
Заветы Ильича
Узиастов