Продажа

Лучшее предложение в этом районе

Пушкино,

Московская обл, г Пушкино, дп Зеленоградский, ул Зеленый Город, д 4

₽ 5 800 000

Продается однокомнатная Квартира в хорошем монолитно-кирпичном доме по лучшей цене в этом районе.

Адрес: ЖК «Зеленый город» дом 4, на 4 этаже 14-этажного дома.

О квартире:

Площадь 38,4 м2

Кухня 7,8 м2

Просторная комната 16,6 м2

Застеклённая лоджия с выходом из кухни.

Совместный санузел

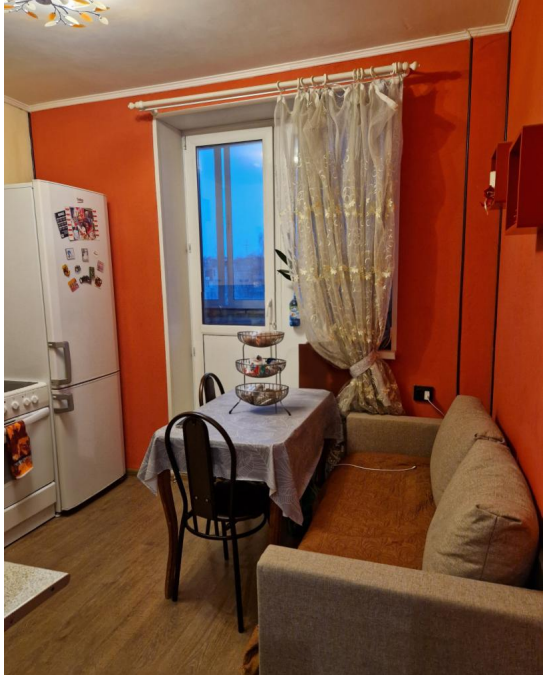

Квартира с ремонтом, в отличном состоянии. Можно заезжать и жить. Очень теплая и уютная.

Мебель останется по договоренности.

Есть свое ТСЖ. Отличное состояние дома всегда поддерживается.

Инфраструктура:

На первом этаже пункты выдачи Ozon, WB, Яндекс Маркет, Дикси и детский центр развития «Созвездие» Рядом с домом новая поликлиника, школа, детский сад. Во дворе есть большая детская площадка. Всегда имеются парковочные места.

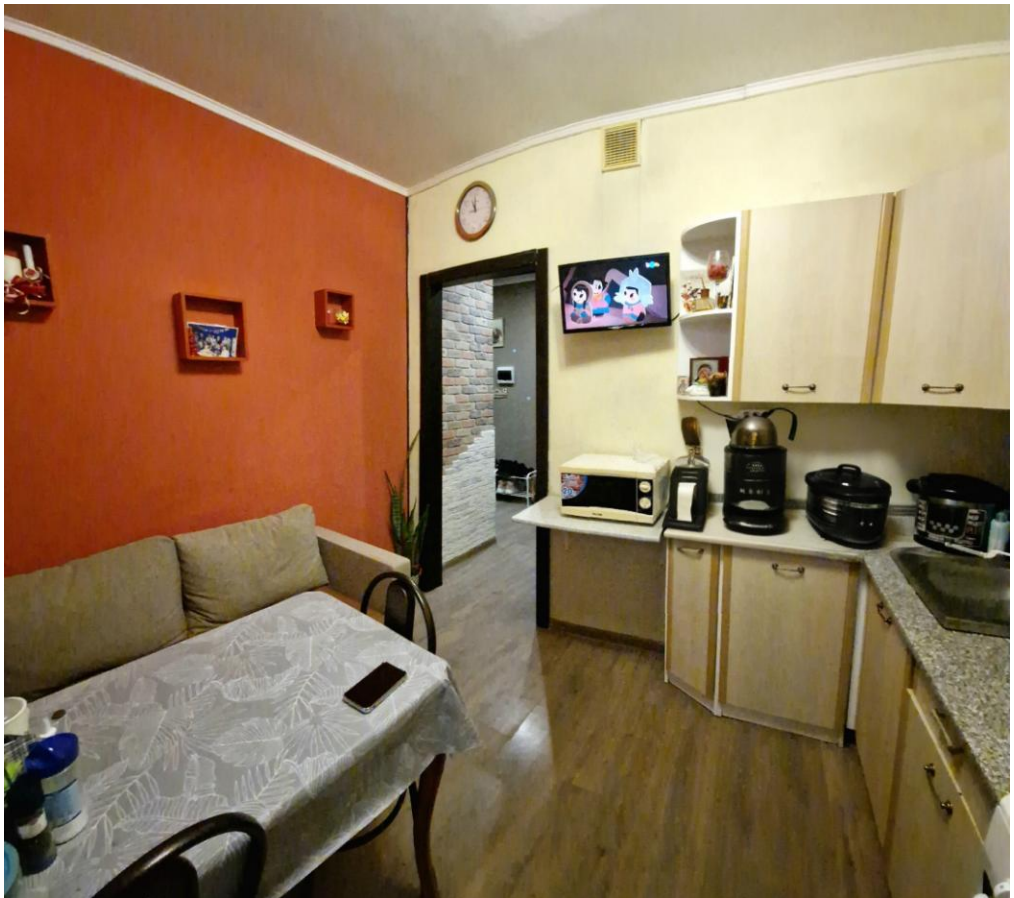

В пяти минутах ходьбы есть прекрасный парк с детской площадкой. Там проходят все концерты и праздники. Очень красивый район с вековыми елями и соснами. Два раза в неделю привозят натуральные молочные продукты.

Зеленоградский очень уютный и чистый поселок. А приятнее всего, что все под рукой.

ЖД станция «Зеленоградская» в 5 минутах ходьбы. Быстрый выезд на Ярославку.

Документы:

Один взрослый собственник. Более пяти лет. Свободная продажа. Перепланировок нет. Быстро выйдем на сделку.

Ищем быстрых покупателей, которые оценят уют нашей квартиры и лучшее местоположение дома в этом поселке

Количество комнат: **1**
Общая площадь: **38.4 м²**
Площадь кухни: **7.8 м²**
Этажей в доме: **14**
Тип балкона: **лоджия**
Состояние объекта: **хорошее**
Вид из окон: **во двор и на улицу**
Тип дома: **кирпичный**

Год постройки дома: **1978 г.**
Жилая площадь: **16.6 м²**
Этаж: **4**
Тип санузла: **Совмещенный**
Ремонт: **косметический**
Наличие интернета: **да**
Высота потолков в метрах: **2.7 м.**
Апартаменты: **нет**

ИНФОРМАЦИЯ

300

Лоджия
2,17
Гостиная
16,6
Кухня
7,8
36,2
38,37
1к-4
Ванная
3,8
Холл
8,0

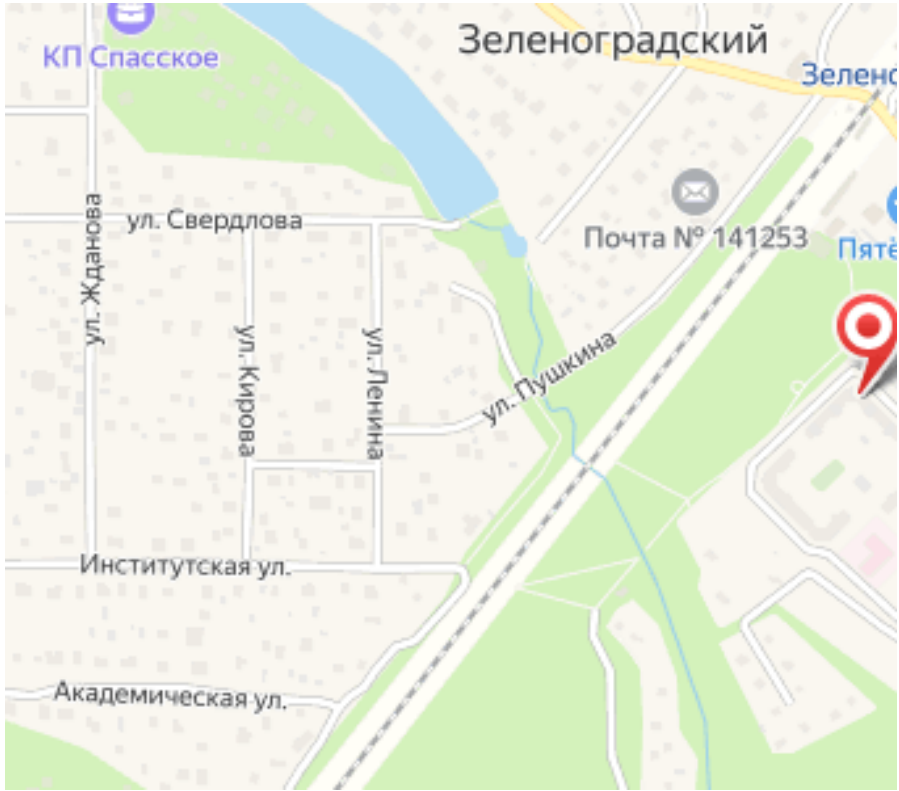
КП Спасское
Зеленоградский
ул. Свердлова
Почта № 141253
ул. Жданова
ул. Кирова
ул. Ленина
ул. Пушкина
Институтская ул.
Академическая ул.