Продажа

дом 115 м² на участке 8 сот.

Пушкино,

Московская обл, г Пушкино, село Тарасовка, ул Санаторная, д 31а

₽ 16 900 000

Уважаемые покупатели!

Вашему вниманию предлагается новый, теплый современный дом площадью 115м2 на 8 сотках земли в стиле Барнхаус! Дом 2023 года постройки, ИЖС.

Дом продается со всей мебелью и техникой из серии "заезжай и живи".

О доме:
На первом этаже: Просторная кухня-гостиная (потолок 5,7м), два совмещенных санузла, спальная комната, гардеробная комната, терраса;
На втором этаже: Небольшая спальная комната.

Коммуникации:
Отопление: электрический трехступенчатый котел (газ по границе участка)
Канализация: септик Топас-8;
Водоснабжение: центральное;
Электроснабжение 15кв.

О участке:
Участок огорожен, откатные ворота, вековые сосны, стоянка на два автомобиля.

Инфраструктура и транспортная доступность:
Детский сад, магазины пункты выдачи, торговые центры в шаговой доступности, до школы ходит школьный автобус. Остановка в 5 минутах ходьбы.

Один собственник. Прописанных нет. Полная стоимость в договоре.

Агентство недвижимости Спецтехнология
- Безопасная сделка
- Услуги ипотечного брокера
- Юридическое сопровождение сделок
- Подбор и продажа недвижимости

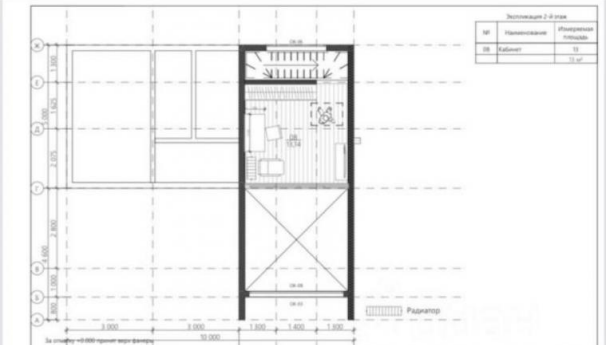

Тип объекта: **дом**
Общая площадь: **115 м²**
Площадь участка: **8 сот.**
Материал стен: **Экспериментальные материалы**
Статус участка: **Индивидуальное жилищное строительство (ИЖС)**
Отопление: **Электрическое**
Канализация: **Септик**
Электричество: **да**
Канализация: **да**
Сауна: **нет**

Тип дома: **деревянный**
Тип участка: **ИЖС**
Количество этажей: **2**
Санузел: **в доме**
Количество комнат: **3**

Газоснабжение: **По границе участка**
Отопление: **да**
Водоснабжение: **да**
Газоснабжение: **да**
Ремонт: **Дизайнерский**

Magic

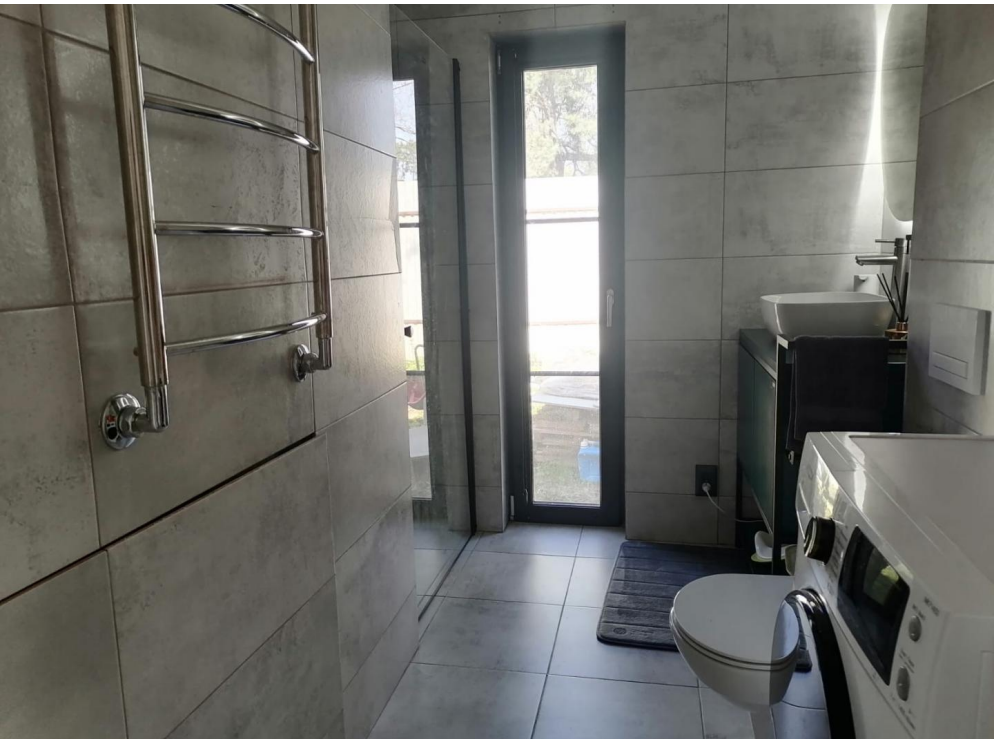

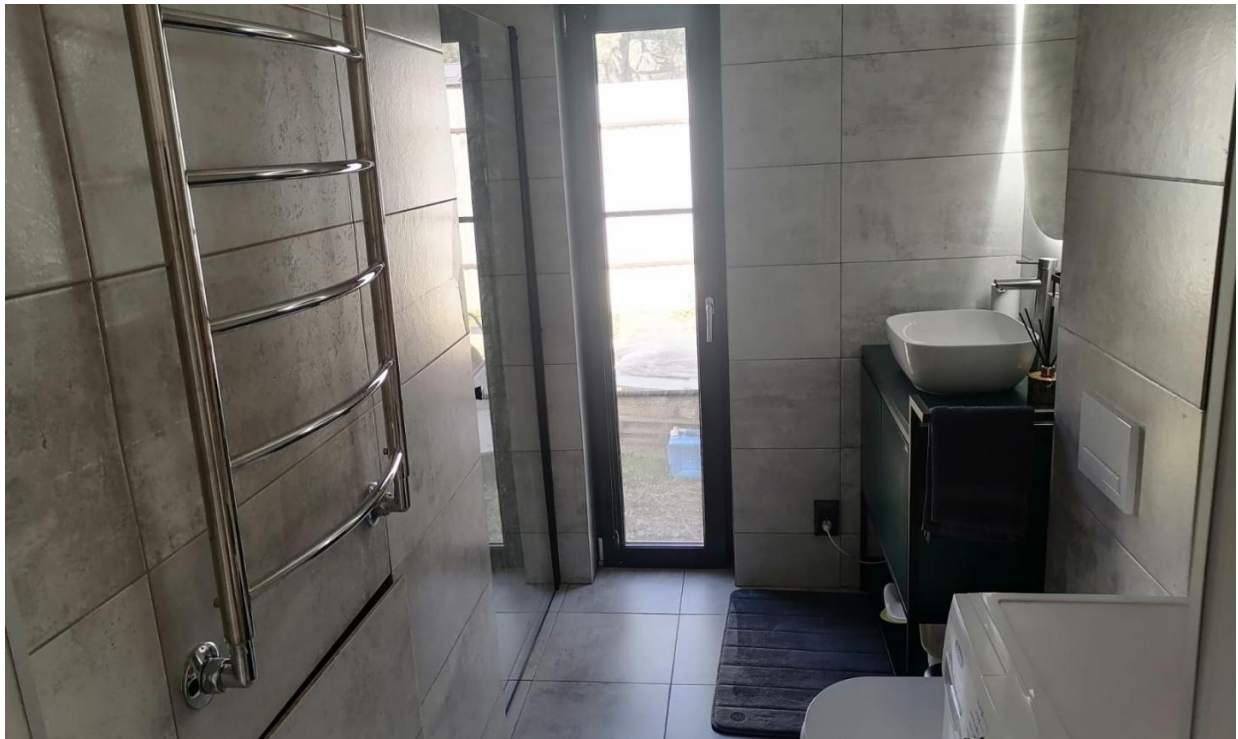

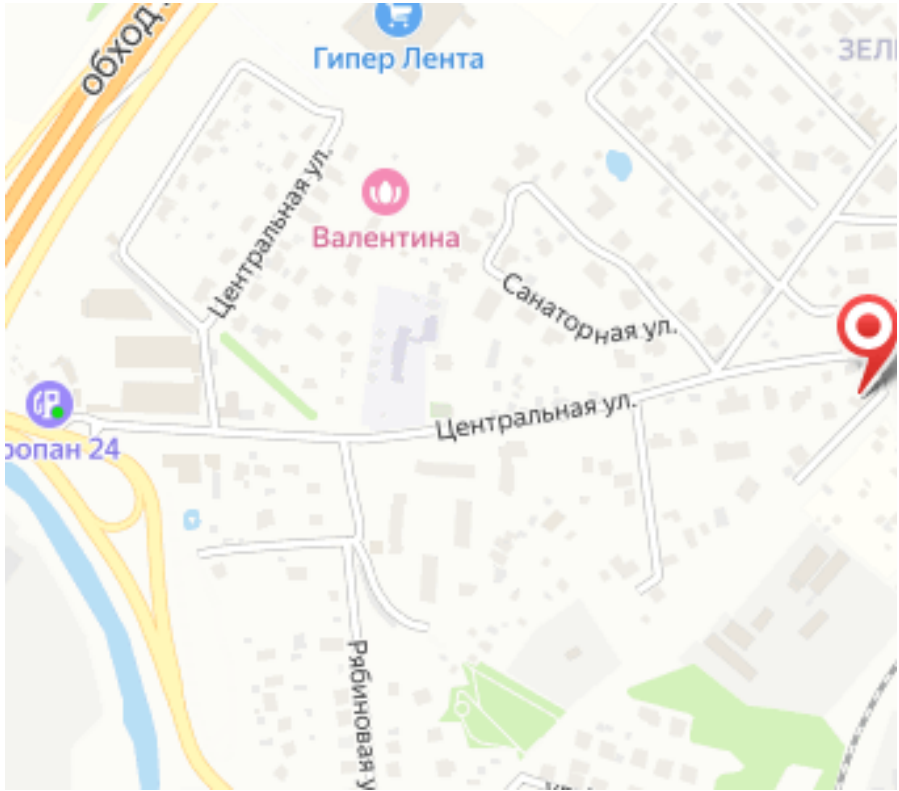
обход
Гипер Лента
Валентина
Центральная ул.
Санаторная ул.
Центральная ул.
опан 24
Рябиновая