Продажа

дом 142 м² на участке 6 сот.

Пушкино,

Московская область городской округ Пушкинский, Алешинские просторы 239

₽ 12 900 000

Продаётся дом для круглогодичного проживания в деревне Алешино, в Коттеджном посёлке Алёшинские Просторы.

Строительство дома 2024 года. К апрелю стены будут доделаны до предчистовой отделки.

О доме:

Каркасный дом построенный по современной технологии. Утеплитель спустя 20 лет не садится!

Дом площадью 142

▯ один парадный выход на

открытую террасу из кухни/гостиной;

▯ гостиная с кухней/столовой 20 м2 свободной планировки с большими окнами.

▯ один совмещённый санузел с душевой

▯ спальня или кабинет 10 м2

▯ на втором этаже три комнаты

Инженерные сети и коммуникации:

▯ электричество 15 кВт, три фазы.

▯ магистральный газ по границе участка

▯ колодец

▯ септик «Топас»

Об участке:

Участок площадью 6 соток. Выровнен.

О посёлке:

▯ КПП с круглосуточным постом охраны

▯ Асфальтированные дороги

▯ Парковая зона с детскими игровыми площадками и дорожками

▯ Территория посёлка огорожена. ЕСТЬ СВОЙ ПЛЯЖ. Рядом грибной и ягодный лес. Можно ходить в походы и кататься на велосипедах. В километре от дома - Алёшинский родник.

Взнос 1500 руб/месяц.

До магазинов, детского сада и школы в Ельдигино 10 мин. на личном или общественном транспорте. Остановка в 10 минутах ходьбы.

Категория земли:

Категория земель: Земли населённых пунктов. Прописаться можно!

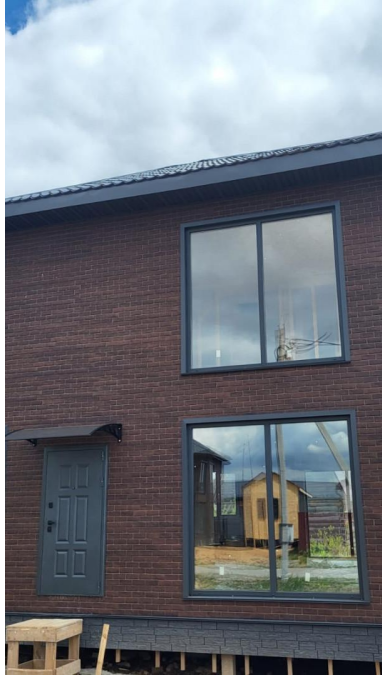

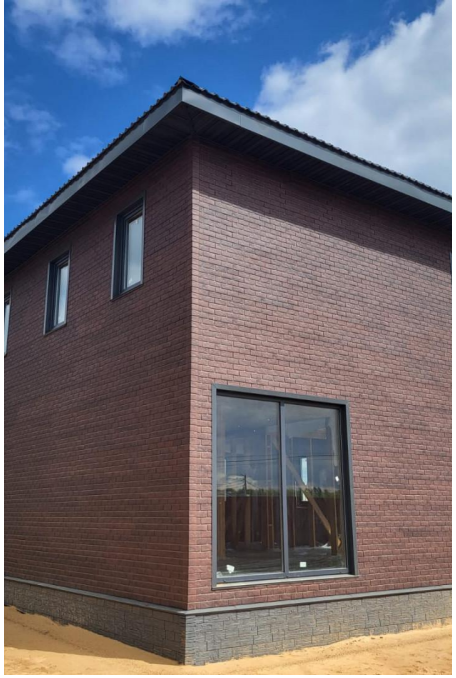

Звоните, ответим на все ваши вопросы и приезжайте на просмотр.

Дом ждёт своих хозяев!

Тип объекта: **дом**
Общая площадь: **142 м²**
Площадь участка: **6 сот.**
Подвальное помещение: **нет**
Материал стен: **Экспериментальные материалы**
Душ: **В доме**

Количество комнат: **4**
Электричество: **нет**
Канализация: **нет**
Сауна: **нет**

Тип дома: **деревянный**
Тип участка: **ИЖС**
Количество этажей: **2**
Год постройки: **2024**
Санузел: **в доме**
Статус участка: **Индивидуальное жилищное строительство (ИЖС)**
Отопление: **нет**
Водоснабжение: **нет**
Газоснабжение: **нет**
Интернет: **нет**

Центральная
отина
Автоз